

# Girmi

I piccoli elettrodomestici dai grandi risultati!



## 100 anni insieme!

**Preparazione Alimenti**  
Food preparation

**Strumenti di cottura**  
Cooking

**Casa**  
Home care

**Cura della persona**  
Personal Care

CONTATTI

## UFFICI COMMERCIALI TREVIDEA s.r.l.

### RIMINI:

Strada Consolare Rimini San Marino, 62 › 47924 Rimini › ITALY  
Tel. +39 0541.75.64.20 › Fax +39 0541.75.64.30

### MODENA:

Via Colombo, 35/1 › 41019 Soliera (MO) › ITALY  
Tel. +39 059.56.30.96 › Fax +39 059.56.32.12

### Ufficio Commerciale:

commerciale@trevidea.it

[www.girmi.it](http://www.girmi.it)



<https://www.facebook.com/Girmi1919/>



<https://www.youtube.com/channel/UCzDn-KRlkBwfnnP4WgsZoFw>



<https://twitter.com/1919girmi>



<http://girmi.tumblr.com/>



<https://www.instagram.com/girmi1919/>



# NEW

ci sono molte novità in arrivo!



Catalogo 2020

Catalog 2020

# Girmi



## I piccoli elettrodomestici dai grandi risultati!

***C'era una volta, c'è oggi, ci sarà domani... il tempo passa ma gli elettrodomestici Girmi restano.***

*Dal 1919, Girmi crea elettrodomestici di alta qualità, dal design senza tempo, tramandati da tre generazioni come un'antica ricetta di famiglia, nel rispetto della tradizione ma con lo sguardo verso il futuro. Questo nuovo Catalogo è anche l'occasione per festeggiare insieme a voi i nostri primi 100 anni: abbiamo selezionato per voi tanti nuovi prodotti, pensati per soddisfare i bisogni di tutta la famiglia, creati con grande attenzione alla sicurezza e cura nella scelta dei materiali migliori, per garantire risultati eccellenti e massima affidabilità.*

*Da sempre è la cucina la nostra passione, un luogo magico in cui crescere, creare legami e condividere emozioni: per aiutarti nelle attività quotidiane e contribuire a migliorare il tuo benessere abbiamo introdotto anche numerose soluzioni innovative per la cura della casa e della persona, perché al centro del mondo Girmi ci sei sempre tu.*

***Once upon a time, there is today, there will be tomorrow... time is passing but the Girmi appliances remain.***

*Since 1919, Girmi has been creating high quality appliances with a timeless design, handed down from three generations as an old family recipe, respecting tradition but always looking to the future. This new Catalogue is an opportunity for us to celebrate our first 100 years with you: we have selected many new products, designed to meet the needs of the whole family, created with great attention to safety and care in choosing the best materials, to ensure excellent results and maximum reliability. The kitchen has always been our passion, a magical place in which to grow, create bonds and share emotions: to help you in your daily activities and improving your well-being, we have also introduced numerous innovative solutions for the care of the home and the person, because you are the centre of our world.*



## PREPARAZIONE ALIMENTI



05

## STRUMENTI DI COTTURA



65

06	Impastatori
09	Tritatutto
15	Macinacaffè
16	Robot da cucina
18	Frullatori
24	Mixer ad immersione
31	Sbattitori
34	Grattugie
37	Coltello Elettrico
38	Estrattori di succhi
39	Centrifughe
41	Spremiagrumi
43	Fabbricatore di Ghiaccio
44	Tritaghiaccio
45	Gelatiera
46	Macchina per sottovuoto
48	Bilance da cucina
53	Bollitori
62	Montalatte
63	Yogurtiere

66	Bistecchiere
69	Barbecue elettrici
71	Forni elettrici
77	Forni Microonde
83	Macchina del pane
84	Friggitrice
86	Piastra induzione
88	Piastre elettriche
90	Tostapane
92	Tostiere
94	Crepiera
95	Cuociriso
96	Scaldavivande
98	Vaporiera





## CASA



99

- 100 Sistemi stiranti
- 103 Ferri da Stiro
- 108 Ferro da stiro a secco
- 109 Aspirapolvere
- 110 Aspirapolveri portatili
- 112 Pulitore a vapore

## CURA DELLA PERSONA



113

- 114 Asciugacapelli
- 123 Piastra per capelli
- 126 Arricciacapelli
- 127 Regolacapelli
- 129 Rifinitore
- 130 Bilance pesapersona

## CENTRI ASSISTENZA



135

La nostra capillare rete  
di Centri Assistenza  
Aggiornamento  
Ottobre 2019



***Girmi***

# Preparazione Alimenti

## Food preparation



### Frullare, Impastare, spremere, tritare... Cosa vuoi fare oggi?

Girmi garantisce una gamma completa di prodotti pensata per soddisfare con facilità e rapidità qualunque tipo di ricetta o esigenza in cucina. In tutte le stagioni, Girmi ti accompagna con i suoi aiutanti per portare in tavola i tuoi piatti.

### Blend, mix, squeeze, grind... What do you wish to prepare today?

Girmi offers a complete range of products, thought to prepare any kind of recipe and cater to your needs in the kitchen, easily and quickly. In every season, Girmi gives you a hand to prepare your favourite dishes.

CODICE

**IM30**

**Girmi**

# Impastatore Professionale Professional Stand mixer

**1300  
W  
(max)**

**5,2 L  
Capacity**

**Movimento  
planetario**

*Potente motore per lavorare ogni impasto e massima versatilità grazie ai tanti accessori, inclusi ed opzionali.*

*Powerful motor capable to work any dough and maximum versatility thanks to the accessories, included and optional.*

*“Gastronomo”*



Contenitore in acciaio inox  
Coperchio con apertura  
Stainless steel bowl with lid



8 velocità + PULSE  
8 speed + PULSE



Mescolatore  
Mixer



Frusta sbattitrice  
Beater



Uncino impastatore  
Dough hook

Item code:  
**IM3000**

Color:

Cod. EAN  
**8058150118665**

Peso Lordo (Kg)  
**7,8**

Peso Netto (Kg)  
**6,3**

Master Carton Pz.:  
**1**

Pallett Pz.:  
**24**

- Potenza: di targa 1000 (1300 max) W
- 8 velocità + PULSE
- Contenitore 5.2 L in acciaio inox con coperchio
- Possibilità di lavorare impasti di max 2.4kg (a seconda degli alimenti da impastare)
- Piedini con ventosa per maggiore stabilità
- Dispositivo di sicurezza che impedisce uso involontario
- Accessori inclusi: uncino impastatore e mescolatore in alluminio, frusta sbattitrice (o planetario) in acciaio inox, coperchio in plastica trasparente
- Dimensioni (mm): 380 x 350 x 225
- Alimentazione: AC 220-240V ~ 50/60 Hz

- Power: rated 1000 (1300 max) W
- 8 speed + PULSE
- 5.2 litres stainless steel bowl with lid
- Can work up to 2.4kg of ingredients
- Anti-slip feet for maximum stability
- Safety switch
- Accessories: hook for kneading and mixer for soft dough in aluminium, beater in stainless steel, lid in transparent plastic
- Dimensions: (mm): 380 x 350 x 225
- Power supply: AC 220-240V ~ 50/60 Hz





**ACCESSORI OPZIONALI**

OPTIONAL ACCESSORIES:



**IM32** TIRAPASTA - PASTA MAKER  
EAN: 8058150118689

- Struttura in acciaio inox
- 9 regolazioni di spessore della pasta
- Dimensione rullo 14cm
- *Stainless steel structure*
- *9 regulations of thickness*
- *Roll dimension: 14cm*



**IM35** FRULLATORE - BLENDER  
EAN: 8058150118719

- Bicchiere in vetro, capacità 1.5L
- Lame in acciaio inox
- Coperchio con guarnizione e misurino
- *Glass jug, capacity 1.5L*
- *Stainless steel blades*
- *Lid with sealing gasket*



**IM33** TAGLIATELLE - FETTUCCINE MAKER  
EAN: 8058150118696

- Struttura in acciaio inox
- Dimensione rullo 14cm
- *Stainless steel structure*
- *Roll dimension: 14cm*



**IM31** TRITACARNE - MEAT GRINDER  
EAN: 8058150118672

- Struttura e vassoio in alluminio
- 3 dischi di taglio in acciaio inox
- Accessorio per insaccare
- Premicibo con vano porta-accessori
- *Aluminium structure and food tray*
- *3 stainless steel cutting discs*
- *Sausage accessory*
- *Food presser with accessories storage box*



**IM34** SPAGHETTI - SPAGHETTI MAKER  
EAN: 8058150118702

- Struttura in acciaio inox
- Dimensione rullo 14cm
- *Stainless steel structure*
- *Roll dimension: 14cm*



Guarda il video

*L'impastatore Gastronomo con movimento planetario può lavorare una grande varietà di ingredienti, grazie all'ottima potenza ed alle 8 velocità di lavorazione di cui è dotato. In pochi semplici passi è possibile preparare impasti per pane, pizza, pasta all'uovo ed impasti per dolci e biscotti. Gastronomo è multiuso e di grande aiuto in cucina: semplice da usare e veloce da pulire, garantisce risultati eccellenti sia con la frusta a uncino per impastare, sia con l'accessorio mescolatore per impasti soffici, sia con la frusta planetaria per sbattere e montare a neve. Gli accessori opzionali offrono inoltre numerose possibilità di utilizzo: è possibile montare un frullatore con bicchiere in vetro per preparare gustosi frullati e frappè di frutta, tritare ed insaccare la carne grazie all'apposito accessorio tritacarne, tirare la pasta oppure preparare ottime tagliatelle e spaghetti fatti in casa.*

*Professional stand mixer Gastronomo with planetary movement can work a large variety of ingredients, thanks to its high power motor and its 8 level processing speed. In a few simple steps you can prepare your homemade dough for bread, pizza, pasta and various mixes for cakes and biscuits. Multi-functional Gastronomo will turn out to be a great help in your kitchen: simple to use and very quick to clean, it ensures excellent results with all the accessories such as the hook for kneading, the mixer for soft dough and the stainless steel beater. Moreover, optional accessories offer numerous possibilities of use: you can install a glass blender to prepare tasty smoothies and milkshakes, easily chop and stuff the meat thanks to the meat grinder attachment, or preparing pasta, excellent fettuccine and spaghetti in a few seconds.*

# Impastatore Professionale

## Professional stand mixer

**1200  
W**
**6,5 L**  
Capacità

 Movimento planetario

Grazie al potente motore da 1200w è in grado di lavorare grandi quantità di impasto. Perfetto per la preparazione di pizza, pane, dolci e biscotti.

Thanks to its powerful 1200 watt motor, it is capable to work a large quantity of dough. Ideal for preparing pizza, bread, cakes and biscuits.

 10 Velocità + PULSE  
10 speeds + PULSE

 Mescolatore  
Mixer

 Uncino impastatore  
Hook

 Frusta sbattitrice  
Beater

 Coperchio trasparente  
Transparent lid

 Item code:  
IM4500

 Color:  

 Cod. EAN  
8058150116876

 Peso Lordo (Kg)  
7,9

 Peso Netto (Kg)  
6,5

 Master Carton Pz.:  
1

 Pallett Pz.:  
18

- Potenza: 1200 W
- 10 velocità + PULSE
- Contenitore 6,5 litri in acciaio inox
- Possibilità di lavorare impasti di max 2,6kg (a seconda degli alimenti da impastare)
- Piedini antiscivolo per maggiore stabilità
- Dispositivo di sicurezza che impedisce uso involontario
- Accessori inclusi: uncino impastatore e mescolatore (o accessorio H) in metallo pressofuso rivestito, frusta sbattitrice (o planetario) in acciaio inox, coperchio trasparente
- Dimensioni (mm) 460 x 340 x 230
- Alimentazione: AC 220-240V ~ 50 Hz

- Power 1200 W
- 10 speed + PULSE
- 6,5 liters stainless steel bowl
- Can work up to 2.6kg of ingredients
- Antislip feet for maximum stability
- Safety switch
- Accessories: hook for kneading and mixer for soft dough in die-casting with non-stick coating, beater in stainless steel, transparent lid
- Dimensions (mm) 460 x 340 x 230
- Power supply: AC 220-240V ~ 50 Hz

CODICE

**TR20**

**Girmi**

# Tritatutto Chopper

**500  
W**

lame  
Titanio

*Tritatutto con alta potenza e lame in titanio  
per tritare qualsiasi tipo di alimento.*

*Chopper with titanium blades perfect to mince hard ingredients.*



*Lame in titanio con aggancio automatico  
Titanium blades with automatic connection*



*Avviamento tramite pressione del coperchio  
Start by pushing the lid*



*Dispositivo di sicurezza  
Safety system*

**New**



*Capacità contenitore 250ml  
Container capacity 250ml*



Item code:  
**TR2000**

Color:

Cod. EAN  
**8058150117118**

Peso Lordo (Kg)  
**1,82**

Peso Netto (Kg)  
**1,54**

Master Carton Pz.:  
**4**

Pallett Pz.:  
**120**

- Potenza: media 320W, massima 500W
  - Lame in titanio con aggancio automatico
  - Capacità contenitore 250ml
  - Dispositivo di sicurezza
  - Avviamento tramite pressione del coperchio
  - Dimensioni (mm): 170x240x150
  - Alimentazione: AC 230V ~ 50Hz
- Power: rated 320W, maximum 500W
  - Titanium blades with automatic docking
  - 250ml bowl capacity
  - Safety switch
  - Safety start by pressing the lid
  - Dimensions (mm): 170x240x150
  - Power supply: AC 230V ~ 50Hz

CODICE

TR15

**Girmi**

## Tritatutto Chopper

500  
W

lame  
INOX

contenitore  
Tritan

*Tritatutto ad alta potenza, grande capacità e contenitore infrangibile, per garantire una preparazione ottimale di ogni alimento.*

*High power, big capacity and unbreakable container, for top performance with all kinds of food.*



*Contenitore infrangibile in Tritan, capacità 500ml  
Unbreakable Tritan container, capacity 500ml*



*Lame in acciaio  
Stainless steel blades*



*Avvolgicavo nella base  
Cord reel in the base*



*Doppio dispositivo di sicurezza  
Two safety systems*

Item code:  
TR1500

Color:

Cod. EAN  
8058150118894

Peso Lordo (Kg)  
1,4

Peso Netto (Kg)  
1,17

Master Carton Pz.:  
4

Pallett Pz.:  
240

- Potenza: 500 W
- Funzionamento PULSE
- Grande capacità 500ml
- Lame in acciaio
- Contenitore infrangibile in Tritan
- Bicchiere completamente smontabile per facile pulizia
- Doppia sicurezza: nella base del bicchiere e negli incastri del coperchio
- Piedini anti scivolo
- Dimensioni (mm): 140 x 245 x 130
- Alimentazione: AC 220-240V ~ 50/60 Hz

- Power 500 W
- PULSE functioning
- Big capacity 500ml
- Stainless steel blades
- Unbreakable Tritan container
- Fully dismountable for easy cleaning
- Two safety systems
- Antislip feet
- Dimensions: (mm): 140 x 245 x 130
- Power supply: AC 220-240V ~ 50/60 Hz



CODICE

TR25

Girmi

# Tritatutto Chopper

300  
W

lame  
INOX

Contenitore in vetro temperato con lame in acciaio inox per garantire una preparazione ottimale di tutti gli alimenti.

Tempered glass bowl and stainless steel blades for top performance with all kind of foods.



Contenitore in vetro temperato da 1L  
1L tempered glass container



Lame in acciaio inox  
Stainless steel blades



Avviamento tramite pressione del coperchio  
Start by pushing the lid



Pratica base gommata anti-scivolo  
Non-slip rubberized base



Item code:  
TR2500

Color:  
●

Cod. EAN  
8001306003094

Peso Lordo (Kg)  
1,93

Peso Netto (Kg)  
1,64

Master Carton Pz.:  
6

Pallett Pz.:  
102

- Potenza 300 W
- DC Motor silenzioso e potente
- Contenitore in vetro temperato capacità 1 Litro
- Lame in acciaio inox
- Base gommata anti-scivolo
- Funzionamento sicuro a pressione del coperchio
- Dimensioni (mm): 170x220x170
- Alimentazione: AC 230V ~ 50Hz

- Power 300 W
- Quiet and powerful DC motor
- Stainless steel blades
- 1 litre tempered glass bowl
- Anti-slip rubber base
- Safety start by pressing the lid
- Dimensions (mm): 170x220x170
- Power supply: AC 230V ~ 50Hz

CODICE

**TR05**

**Girmi**

# Tritatutto Chopper

**350W  
max**

lame  
INOX

*Tritatutto con lame in acciaio inox completamente smontabile per una pulizia facile e veloce.*

*Chopper equipped with stainless steel blades completely dismantlable for easy and quick cleaning.*



*Doppia sicurezza  
Two safety switches*



*Facile da pulire  
Easy to clean*



*2 velocità + PULSE  
2 speed + PULSE*



*Lame in acciaio  
Stainless steel blades*



Item code:  
**TR0500**

Color:

Cod. EAN  
**8058150117019**

Peso Lordo (Kg)  
**1,3**

Peso Netto (Kg)  
**1**

Master Carton Pz.:  
**8**

Pallett Pz.:  
**144**

- Potenza: 250-350W
- 2 velocità e funzione PULSE
- Capacità del bicchiere 500ml
- Lame in acciaio Inox
- Bicchiere completamente smontabile per una pulizia più accurata
- Doppia sicurezza di funzionamento: nella base del bicchiere e negli incastrì del coperchio
- Piedini anti scivolo
- Dimensioni (mm): 140x250x170
- Alimentazione: AC 220-240V ~ 50/60Hz

- Power: 250-350W
- 2 speed + PULSE
- Capacity 500ml
- Stainless steel blades
- The container is fully dismantlable for easy cleaning
- Two safety switches: in the base of container and in the lid
- Antislip feet
- Dimensions (mm): 140x250x170
- Power supply: AC 220-240V ~ 50/60Hz

CODICE

**TR01**

**Girmi**

# Tritatutto Chopper

*Tritatutto con contenitore trasparente per tritare qualsiasi tipo di alimento.*

*Chopper with transparent container for mincing any kind of food.*

**350  
W**

**lame  
INOX**



Capacità 0,5L  
Capacity 0,5L



Facile da pulire  
Easy to clean



Lame in acciaio Inox  
Stainless steel blades



Avviamento tramite  
pressione del coperchio  
Start by pushing the lid

- Potenza: 350 W
- Funzionamento PULSE
- Contenitore 500 ml
- Lame in acciaio inox
- Dispositivo di sicurezza
- Funzionamento sicuro a pressione del coperchio
- Dimensioni (mm): 120x230x120
- Alimentazione: AC 220-240V ~ 50Hz

- Power: 350 W
- PULSE functioning
- 500 ml container
- Stainless steel blades
- Safety device
- Safe operation by pressing the lid
- Dimensions (mm): 120x230x120
- Power supply: AC 220-240V ~ 50Hz

Item code:  
**TR0101**

Color:

Cod. EAN  
**8058150117903**

Peso Lordo (Kg)  
**0,98**

Peso Netto (Kg)  
**0,82**

Master Carton Pz.:  
**6**

Pallett Pz.:  
**180**

Item code:  
**TR0103**

Color:

Cod. EAN  
**8058150119549**

Peso Lordo (Kg)  
**0,98**

Peso Netto (Kg)  
**0,82**

Master Carton Pz.:  
**6**

Pallett Pz.:  
**180**

Item code:  
**TR0102**

Color:

Cod. EAN  
**8058150119211**

Peso Lordo (Kg)  
**0,98**

Peso Netto (Kg)  
**0,82**

Master Carton Pz.:  
**6**

Pallett Pz.:  
**180**

Item code:  
**TR0105**

Color:

Cod. EAN  
**8056095871799**

Peso Lordo (Kg)  
**0,98**

Peso Netto (Kg)  
**0,82**

Master Carton Pz.:  
**6**

Pallett Pz.:  
**180**

CODICE

**TR02**

# Tritatutto Chopper

**250  
W**

lame  
**INOX**

*Compatto e facile da usare, sminuzza e trita alimenti freschi o secchi in pochi secondi.*

*Compact and easy to use, it chops fresh and dry food in few seconds.*



Funzionamento PULSE  
PULSE functioning



Capacità del bicchiere 400ml  
Capacity 400ml



Doppia sicurezza  
Two safety switches



Lame in acciaio Inox  
Stainless steel blades



Facile da pulire  
Easy to clean

Item code:  
**TR0200**

Color:

Cod. EAN  
**8058150118276**

Peso Lordo (Kg)  
**1,25**

Peso Netto (Kg)  
**0,94**

Master Carton Pz.:  
**8**

Pallett Pz.:  
**240**

- Potenza: 250 W
  - Funzionamento PULSE
  - Capacità del bicchiere 400ml
  - Lame in acciaio Inox
  - Bicchiere completamente smontabile per facile pulizia
  - Doppia sicurezza: nella base del bicchiere e negli incastri del coperchio
  - Piedini anti scivolo
  - Dimensioni (mm): 180 x 140 x 100
  - Alimentazione: AC 220-240V ~ 50 Hz
- Power 250 W
  - PULSE functioning
  - Capacity 400ml
  - Stainless steel blades
  - The container is fully dismountable for easy cleaning
  - Two safety switches
  - Antislip feet
  - Dimensions: (mm): 180 x 140 x 100
  - Power supply: AC 220-240V ~ 50 Hz



CODICE

**MC01**

**Girmi**

# Macinacaffè'

Coffee grinder

**150  
W**

corpo  
**INOX**

lame  
**INOX**

*Macina caffè e spezie in modo semplice e veloce,  
basta premere il pulsante anteriore.*

*Fast, easy to use and ideal for spices, this coffee grinder starts by pressing the front button*



Capacità contenitore 50gr  
Container capacity 50gr



Lame in acciaio inox  
Stainless steel blades



Pulsante retroilluminato  
Backlit power button



Dispositivo di sicurezza  
Safety system

Item code:  
**MC0100**

Color:

Cod. EAN  
**8058150119822**

Peso Lordo (Kg)  
**0,94**

Peso Netto (Kg)  
**0,83**

Master Carton Pz.:  
**6**

Pallett Pz.:  
**360**

- Potenza 150 W
  - Lame in acciaio inox
  - Capacità contenitore 50 g
  - Avviamento tramite pulsante
  - Pulsante retro-illuminato
  - Dispositivo di sicurezza
  - Base con avvolgicavo
  - Corpo in acciaio inox
  - Dimensioni (mm): 100x180x100
  - Alimentazione: AC 230V ~ 50Hz
- Power 150 W
  - Stainless steel blades
  - Container capacity 50g
  - Button operated
  - Backlit power button
  - Safety switch
  - Cord storage under the base
  - Stainless steel body
  - Dimensions (mm): 100x180x100
  - Power supply: AC 230V ~ 50Hz

CODICE

**RB76**

**Girmi**

# Robot Multifunzione Food Processor

**600  
W**

**2  
Velocità**

**PULSE**

**1200cc  
Capacità**

**corpo  
INOX**

*Un valido aiuto in cucina per qualsiasi tipo di preparazione grazie ai numerosi accessori in dotazione!*

*A strong help in the kitchen for any type of preparation thanks to its large set of accessories!*

**Affetta, Taglia, Trita, Sminuzza, Sbriciola, Frulla, Shaker, Miscela, Mescola, Omogeneizza, Macina, Grattugia, Emulsiona, Impasta, Sbatte.**



Lama INOX  
Stainless steel blade



Accessori  
Accessories



Capacità 1200cc  
Capacity 1200cc



2 velocità + Pulse  
2 Speed + Pulse



Planetario per sbattere  
e montare  
Planetary mixer for  
mounting and whipping

*"MastroGirmi"*



Item code:  
**RB7600**

Color:

Cod. EAN  
**8056095870471**

Peso Lordo (Kg)  
**3,4**

Peso Netto (Kg)  
**3**

Master Carton Pz.:  
**4**

Pallett Pz.:  
**48**

- Potenza: 600 W
- Ciotola di lavorazione capiente: 1200cc
- 2 velocità/potenza
- Funzione turbo ad intermittenza
- Doppia sicurezza nell'incastro del contenitore e nel coperchio.
- 2 dischi reversibili INOX per affettare e julienne, per grattugiare e passare le patate
- Accessorio planetario per sbattere e montare
- Accessori: Lama in acciaio inox, lama in plastica, supporto per lame, 2 dischi di taglio, planetario, accessorio per montare, contenitore, coperchio con premicibo
- Piedini antiscivolo con ventosa
- Dimensioni (mm): 230 x 380 x 200
- Alimentazione: AC 220-240V ~ 50/60 Hz
- Power 600 W
- Big container: 1200cc
- 2 Speed regulations + PULSE function
- Two safety devices, in the base of container and in the lid
- 2 reversible stainless steel discs for slicing and julienne vegetables, for grating and potato masher
- Planetary mixer for mounting and whipping
- Accessories: Stainless steel blade, plastic blade, blade support, 2 cutting discs, metal whisk, container, lid with food presser
- Antislip feet
- Dimensions (mm): 230 x 380 x 200
- Power supply: AC 220-240V ~ 50/60 Hz

CODICE

**RB15**

**Girmi**

# Robot Multifunzione Food Processor

**300  
W**

**10  
Velocità**

**PULSE**

**0,8 L  
Capacità**

*Un valido aiuto in cucina per qualsiasi tipo di preparazione grazie ai numerosi accessori in dotazione.*

*A great help in your kitchen for any type of preparation thanks to its complete set of accessories.*

**Affetta - Taglia - Trita  
Sminuzza - Sbriciola  
Frulla - Shaker - Miscela  
Mescola - Omogeneizza  
Macina - Grattugia  
Emulsiona - Sbatte- Impasta**



*Ciotola di lavorazione  
capiente: 800cc  
Big container: 800cc*



*10 velocità + PULSE  
10 Speed + PULSE*



*Doppio sistema di sicurezza  
Two safety devices*



*Accessori multiuso  
Multipurpose accessories*



Item code:  
**RB1500**

Color:

Cod. EAN  
**8058150119471**

Peso Lordo (Kg)  
**2,5**

Peso Netto (Kg)  
**1,83**

Master Carton Pz.:  
**4**

Pallett Pz.:  
**64**

- Potenza: 300 W
- Ciotola di lavorazione capiente: 800cc
- 10 velocità/potenza + funzione turbo ad intermittenza
- Doppia sicurezza nell'incastro del contenitore e nel coperchio.
- Accessori: Lama in acciaio inox, lama in plastica, supporto per lame, 2 inserti di taglio, contenitore, coperchio con premicibo, spatola
- Piedini Antiscivolo
- Dimensioni (mm): 210 x 380 x 210
- Alimentazione: AC 220-240V ~ 50 Hz

- Power 300 W
- Big container: 800cc
- 10 Speed regulations + PULSE function
- Two safety devices, in the base of container and in the lid
- Accessories: Stainless steel blade, plastic blade, blade support, 2 cutting accessories, container, lid with food presser, spatula
- Antislip feet
- Dimensions: (mm) 210 x 380 x 210
- Power supply: AC 220-240V ~ 50 Hz

CODICE

**FR90**

**Girmi**

# Frullatore frantuma ghiaccio

## Ice-crushing blender

*Frullatore ad alta potenza, con 6 lame e bicchiere in vetro temperato, ideale anche come tritaggiaccio.*

*High power blender with 6 blades and tempered glass jar, ideal also as ice crusher.*

**600 W**

**2**

Velocità

**PULSE**

**1,5 L**

Capacità



6 Lame

Corpo Metallo



6 Lame in acciaio inox  
6 Stainless steel blades



Bicchiere in vetro graduato  
Capacità 1,5 Lt  
Glass jug, capacity 1,5 Lt



2 velocità + PULSE  
2 speed + PULSE



Item code:  
**FR9005**

Color:

Cod. EAN  
**8056095870044**

Peso Lordo (Kg)  
**4**

Peso Netto (Kg)  
**3,55**

Master Carton Pz.:  
**2**

Pallett Pz.:  
**56**

Item code:  
**FR9009**

Color:

Cod. EAN  
**8056095870051**

Peso Lordo (Kg)  
**4**

Peso Netto (Kg)  
**3,55**

Master Carton Pz.:  
**2**

Pallett Pz.:  
**56**

Item code:  
**FR9002**

Color:

Cod. EAN  
**8056095870037**

Peso Lordo (Kg)  
**4**

Peso Netto (Kg)  
**3,55**

Master Carton Pz.:  
**2**

Pallett Pz.:  
**56**

- Alta potenza: 600W
- 2 velocità di funzionamento
- Funzione PULSE
- Capacità 1,5 Lt
- Bicchiere in vetro graduato
- 6 lame frantuma ghiaccio
- Sicurezza di funzionamento nell'alloggio del bicchiere
- Coperchio con doppia guarnizione in gomma
- Corpo in metallo verniciato
- Luce blu di funzionamento
- Piedini antiscivolo
- Dimensioni (mm): 200x420x180
- Alimentazione: AC 220-240V ~ 50/60 Hz

- High power 600 W
- 2 speeds
- PULSE option
- Capacity 1,5 Lt
- Glass jug
- 6 ice-crushing blades
- Safety switch
- Lid with sealing gasket
- Painted metal housing
- Blue operation light
- Anti-slip feet
- Dimensions (mm): 200x420x180
- Power supply: AC 220-240V ~ 50/60 Hz



CODICE

**FR76**

**Girmi**

# Frullatore frantuma ghiaccio

## Ice-crushing blender

**600 W**

**2**  
Velocità

**PULSE**

lame  
INOX

Bicchieri  
VETRO

Frullatore dal design ricercato, con 600W di potenza e bicchiere in vetro graduato, ideale per tutte le lavorazioni: frulla, emulsiona ed amalgama.

600 watt power blender with modern design equipped with glass graduated jar, suitable for blending, pureeing and mixing.



Bicchiere in vetro graduato  
Capacità 1,5 lt  
Glass jug, capacity 1,5 lt



Sicurezza di funzionamento  
nell'alloggio del bicchiere  
Safety switch in the base  
of container



Lame in acciaio inox  
Stainless steel blades



2 velocità + PULSE  
Funzione TURBO  
2 speed + PULSE  
TURBO function



Item code:  
**FR7603**



Cod. EAN  
**8058150118580**

Peso Lordo (Kg)  
**3,73**

Peso Netto (Kg)  
**3**

Master Carton Pz.:  
**4**

Pallett Pz.:  
**72**



Item code:  
**FR7605**



Cod. EAN  
**8056095871881**

Peso Lordo (Kg)  
**3,73**

Peso Netto (Kg)  
**3**

Master Carton Pz.:  
**4**

Pallett Pz.:  
**72**

- Alta potenza: 600W
- Lame in acciaio inox
- 2 velocità + PULSE
- Funzione TURBO
- Bicchiere in vetro graduato
- Capacità 1,5 lt
- Sicurezza di funzionamento nell'alloggio del bicchiere
- Coperchio con guarnizione
- Piedini antiscivolo
- Dimensioni (mm): 180x395x170
- Alimentazione: AC 220-240V ~ 50/60 Hz

- High power: 600W
- Stainless steel blades
- 2 speed + PULSE
- TURBO function
- Glass jug, capacity 1,5 lt
- Safety switch in the base of container
- Lid with sealing gasket
- Antislip feet
- Dimensions (mm): 180x395x170
- Power supply: AC 220-240V ~ 50/60 Hz

CODICE

**FR23**

**Girmi**

# Frullatore Blender

**300  
W**

**2  
Velocità**

**PULSE**

**lame  
INOX**

*Ottime prestazioni, Cocktail e frullati miscelati  
alla perfezione e senza grumi.*

*Great performance - Cocktails and smoothies blended  
to perfection and without lumps.*



Capacità 600cc  
600 cc Capacity



2 velocità + pulse  
2 speeds + pulse



Lame in acciaio inox  
Stainless steel blades



Facile da pulire  
Easy to clean



Item code:  
**FR2300**

Color:

Cod. EAN  
**8056095871485**

Peso Lordo (Kg)  
**1,95**

Peso Netto (Kg)  
**1,65**

Master Carton Pz.:  
**6**

Pallett Pz.:  
**180**

- Potenza: 300 W
- 2 velocità + Funzione PULSE
- Capacità 600cc
- Bicchiere graduato in vetro
- Dispositivo di sicurezza
- Lame in acciaio INOX
- Piedini antiscivolo
- Dimensioni (mm): 150x300x140
- Alimentazione: AC 220-240V ~ 50/60 Hz

- Power 300 W
- 2 speeds + PULSE option
- Capacity: 600cc
- Graduated glass jar
- Safety device
- Stainless steel blades
- Non-slip feet
- Dimensions (mm): 150x300x140
- Power supply: AC 220-240V ~ 50/60 Hz

CODICE

**FR46**

**Girmi**

# Frullatore Blender

*Frullatore a 2 velocità con bicchiere da 1,5 L per golosi frullati da gustare in compagnia.*

*2-speed blender with 1.5 litre container for creating wonderful smoothies to taste with friends*

**500  
W**

**2  
Speed**

**PULSE**

**4-Lame**

**lame  
INOX**



Capacità 1,5 litri  
1,5 litres capacity



2 velocità + pulse  
2 speeds + pulse



4 Lame in acciaio inox  
4 blades in stainless steel



Dispositivo di sicurezza  
Safety device



Tappo dosatore  
Measuring cap



Item code:  
**FR4600**

Color:

Cod. EAN  
**8056095872253**

Peso Lordo (Kg)  
**2**

Peso Netto (Kg)  
**1,6**

Master Carton Pz.:  
**4**

Pallett Pz.:  
**96**

- Potenza: 500 W
- 2 velocità + PULSE
- 4 Lame in acciaio INOX
- Bicchiere graduato, capacità 1,5 lt
- Dispositivo di sicurezza
- Piedini antiscivolo
- Dimensioni (mm): 200 x 380 x 170
- Alimentazione: AC 220-240V ~ 50/60 Hz

- Power: 500W
- 2 speeds + PULSE
- 4 Stainless steel blades
- Capacity 1,5 lt
- Safety switch
- Anti-slip feet
- Dimensions (mm): 200 x 380 x 170
- Power supply: AC 220-240V ~ 50/60Hz

# Frullatore & Macinacaffè

## Blender & Coffee grinder

300  
W2  
Velocità

PULSE

800<sub>cc</sub>  
CapacitàLame  
INOX

Essenziale in cucina per preparare deliziosi frullati, frappè e cocktails.  
Perfetto per macinare caffè, spezie e frutta secca.

Essential to prepare delicious smoothies, milkshakes and cocktails  
Perfect for grinding coffee beans, spices and dried fruits.

### 2 in 1

## Frullatore Macinacaffè



2 velocità + PULSE  
2 speed + PULSE



Lame in acciaio inox  
Stainless steel blades



Lame in acciaio inox  
Stainless steel blades



Facile da pulire  
Easy to clean

Item code:  
FR2400

Color:



Cod. EAN  
8056095871263

Peso Lordo (Kg)  
1,8

Peso Netto (Kg)  
1,42

Master Carton Pz.:  
6

Pallett Pz.:  
144

- Potenza: 300 W
- 2 in 1: Frullatore e Macinacaffè
- Lame in acciaio inox
- 2 velocità
- Funzione PULSE
- Capacità 800cc
- Sicurezza di funzionamento nell'alloggio del bicchiere
- Coperchio con tappo dosatore
- Piedini antiscivolo
- Dimensioni (mm): 165x340x150
- Alimentazione: AC 220-240V ~ 50/60 Hz

- Power 300 W
- 2 in 1: Blender and Coffee grinder
- Stainless steel blades
- 2 speed + PULSE
- Capacity 800cc
- Safety switch in the base of container
- Lid with measuring cap
- Antislip feet
- Dimensions (mm): 165x340x150
- Power supply: AC 220-240V ~ 50/60 Hz

CODICE

**FR02**

# Frullatore Blender

**Girmi**

**350  
W**

**2  
Velocità**

**X  
4-lame**

**lame  
INOX**

*Potente e compatto adatto ad ogni frullato.*

*Powerful and compact, is suitable for any use.*



Avvolgicavo nella base  
Cord storage



4 Lame in acciaio inox  
4 blades in stainless steel



Beccuccio e Tappo dosatore  
Measuring cap



2 velocità  
2 speeds



- Potenza 350 W
- Capacità 600 ml
- 4 Lame in acciaio inox
- 2 velocità
- Tappo dosatore
- Beccuccio per versare comodamente il frullato nel bicchiere
- Avvolgicavo nella base
- Piedini anti-scivolo
- Dispositivo di sicurezza
- Dimensioni (mm): 130x315x130
- Alimentazione: AC 230V ~ 50Hz

- Power 350 W
- Capacity 600 ml
- 4 stainless steel blades
- 2 speeds
- Measuring cap
- Convenient pouring spout
- Cord storage under the base
- Anti-slip feet
- Safety switch
- Dimensions (mm): 130x315x130
- Power supply: AC 230V ~ 50Hz

Item code:  
**FR0202**

Color:

Cod. EAN  
**8058150119075**

Peso Lordo (Kg)  
**1,26**

Peso Netto (Kg)  
**1**

Master Carton Pz.:  
**6**

Pallett Pz.:  
**144**

Item code:  
**FR0203**

Color:

Cod. EAN  
**8058150118504**

Peso Lordo (Kg)  
**1,26**

Peso Netto (Kg)  
**1**

Master Carton Pz.:  
**6**

Pallett Pz.:  
**144**

Item code:  
**FR0200**

Color:

Cod. EAN  
**8058150118368**

Peso Lordo (Kg)  
**1,26**

Peso Netto (Kg)  
**1**

Master Carton Pz.:  
**6**

Pallett Pz.:  
**144**



MX67

# Mixer ad immersione con kit

## Hand blender with kit

Professional

500  
WVelocità  
regolabile

TURBO

motore  
DC  
professionale

4-Lame

lame  
INOXfusto  
INOX

### 3in1

Mixer, Sbattitore  
e tritatutto  
Velocità regolabile



Regolazione elettronica della velocità  
Electronical speed regulation



Fusto in acciaio inox smontabile  
Detachable stainless steel rod



2 velocità  
2 speeds



4 lame  
4 blades

Item code:  
MX6700

Color:

Cod. EAN  
8056095879993

Peso Lordo (Kg)  
1,6

Peso Netto (Kg)  
1,2

Master Carton Pz.:  
6

Pallett Pz.:  
144

- Potenza: 500 W
- 2 velocità di funzionamento
- Regolazione elettronica della velocità
- 3in1: Frullatore ad immersione, sbattitore e tritatutto
- Motore professionale DC
- Gruppo lame speciale con 4 lame
- Fusto in acciaio inox smontabile per un lavaggio più accurato
- Impugnatura ergonomica per una presa migliore
- Accessori: mixer immersione, frusta per montare, contenitore con lame in acciaio inox, bicchiere
- Dimensioni (Ø x H): 70 x 380 mm
- Alimentazione: AC 220-240V ~ 50/60Hz

- Power 500 W
- 2 operating speeds
- Electronical speed regulation
- 3in1: Hand blender, whipper and chopper
- DC professional motor
- Special blade set with 4 blades
- Detachable stainless steel rod, for easy cleaning
- Accessories: hand blender, whipping beater, chopping bowl with stainless steel blades, plastic cup
- Dimensions (Ø x H): 70 x 380 mm
- Power supply: AC 220-240V ~ 50/60Hz

Il Mixer MX67  
può montare l'accessorio opzionale  
**MX68 Passapatate**  
EAN 8058150119907

Optional



**MX66****Mixer ad immersione con frusta**  
Hand blender with whisk**Professional****500  
W****Velocità  
regolabile****TURBO****motore  
DC  
professionale****4-Lame****lame  
INOX****fusto  
INOX****2in1**  
**Mixer e Sbattitore**  
**Velocità regolabile**

*Affidabile e silenzioso con un potente motore professionale da 500 watt, è lo strumento perfetto anche per le miscele di lunga durata.*

*MX66 is reliable and very quiet and its 500 watt powerful professional motor makes it the perfect tool for long-term mixing.*



Regolazione elettronica della velocità  
Electronical speed regulation



Fusto in acciaio inox smontabile  
Detachable stainless steel rod



2 velocità  
2 speeds



4 lame  
4 blades

Item code:  
**MX6600**Color:  
Cod. EAN  
**8056095870013**Peso Lordo (Kg)  
**1,3**Peso Netto (Kg)  
**0,93**Master Carton Pz.:  
**24**Pallett Pz.:  
**288**

- Potenza: 500 W
- 2 velocità di funzionamento
- Regolazione elettronica della velocità
- 2in1: Frullatore ad immersione e sbattitore
- Motore professionale DC
- Gruppo lame speciale con 4 lame
- Fusto in acciaio inox smontabile per un lavaggio più accurato
- Impugnatura ergonomica per una presa migliore
- Accessori: mixer immersione, frusta per montare, bicchiere
- Dimensioni (Ø x H): 70 x 380 mm
- Alimentazione: AC 220-240V ~ 50/60Hz

- Power 500 W
- 2 operating speeds
- Electronical speed regulation
- 2in1: Hand blender and whipper
- DC professional motor
- Special blade set with 4 blades
- Detachable stainless steel rod, for easy cleaning
- Accessories: hand blender, whipping beater, plastic cup
- Dimensions (Ø x H): 70 x 380 mm
- Power supply: AC 220-240V ~ 50/60Hz

Il Mixer MX66  
può montare l'accessorio opzionale  
**MX68 Passapatate**  
EAN 8058150119907

**Optional**

CODICE

**Girmi**

**MX36**

# Mixer ad immersione

Hand blender

400  
W

2  
velocità

motore  
DC  
professionale

lame  
INOX

4-lame



2 velocità  
2 speeds



Gambo removibile  
in acciaio Inox  
Removable  
Stainless steel shaft



4 Lame  
4 Blades



Bicchieri graduato  
Graduated container

Item code:  
**MX3600**

Color:

Cod. EAN  
**8058150119679**

Peso Lordo (Kg)  
**1,05**

Peso Netto (Kg)  
**0,7**

Master Carton Pz.:  
**12**

Pallett Pz.:  
**180**

- Potenza: 400 W
- 2 velocità
- Motore professionale DC con funzionamento silenzioso
- Fusto in acciaio inox smontabile
- Gruppo lame speciale con 4 lame
- Impugnatura ergonomica
- Bicchiere incluso
- Dimensioni (Ø x H): 55 x 390 mm
- Alimentazione: AC 220-240V ~ 50/60Hz

- Power 400 W
- 2 speeds
- DC professional motor with silent working
- Detouchable stainless steel rod
- Special blade set with 4 blades
- With Beaker
- Dimensions (Ø x H): 55 x 390 mm
- Power supply: AC 220-240V ~ 50/60Hz

CODICE

**Girmi**

**MX37**

# Mixer ad immersione

## Hand blender

**500 W**



Frullatore ad immersione con presa ergonomica per passati e frullati eccellenti.



Hand blender with ergonomic grip for puree and tasty smoothies.



*"FeelSpeed"*

Regolazione intuitiva della velocità e impugnatura ergonomica per una lavorazione perfetta.



**New**

Intuitive speed regulation and ergonomic handle, for best comfort during use.

Item code:  
**MX3703**

Color:

Cod. EAN  
**8056095874073**

Peso Lordo (Kg)  
**0,78**

Peso Netto (Kg)  
**0,670**

Master Carton Pz.:  
**12**

Pallett Pz.:  
**432**

Item code:  
**MX3700**

Color:

Cod. EAN  
**8056095874004**

Peso Lordo (Kg)  
**0,78**

Peso Netto (Kg)  
**0,670**

Master Carton Pz.:  
**12**

Pallett Pz.:  
**432**



Impugnatura ergonomica  
Ergonomic handle



Anello per appendere  
Hanging ring



4 Lame in acciaio inox  
4 Stainless steel blades



Fusto Smontabile  
Detachable rod



### Supporto espositivo per Mixer

Item code: 900034 Cod. EAN: 8056095874103

- Potenza: 500 W
- Comoda impugnatura ergonomica
- Comando FeelSpeed intelligente "a grilletto", per regolare facilmente la velocità di lavorazione
- Fusto smontabile per un lavaggio più accurato
- 4 Lame in acciaio inox
- Dimensioni (mm): 5 x 40 x 7
- Alimentazione: AC 220-240V ~ 50/60Hz

- Power: 500W
- Comfortable ergonomic handle
- FeelSpeed intelligent command, to easily adjust the working speed
- 4 Stainless steel blades
- Detachable rod, for easy cleaning
- Dimensions (mm): 5 x 40 x 7
- Power supply: AC 220-240V ~ 50/60Hz

**MX15**

# Mixer ad immersione con kit

## Hand blender with kit

**200  
W**

**2  
velocità**

**lame  
INOX**

*MX15 è un elettrodomestico completo: il kit è composto da mixer ad immersione, frusta per montare e contenitore con lame per tritare.*

**3in1**  
**Mixer, Sbattitore**  
**e tritatutto**



*Lame in acciaio inox  
Stainless steel blades*



*2 velocità di funzionamento  
2 operating speeds*



*Fusto smontabile  
Detachable rod*



*Facile da pulire  
Easy cleaning*

Item code:  
**MX1500**

Color:  
● ●

Cod. EAN  
**8056095873892**

Peso Lordo (Kg)  
**1,56**

Peso Netto (Kg)  
**1,2**

Master Carton Pz.:  
**6**

Pallett Pz.:  
**120**

- Potenza: 200 W
- 2 velocità di funzionamento
- 3in1: Frullatore ad immersione, sbattitore e tritatutto
- Lame in acciaio inox
- Fusto smontabile per un lavaggio più accurato
- Impugnatura ergonomica per una presa migliore
- Accessori: mixer immersione, frusta per montare, contenitore con lame in acciaio inox, bicchiere
- Dimensioni (Ø x H): 70 x 380 mm
- Alimentazione: AC 220-240V ~ 50Hz

- Power: 200W
- 2 operating speeds
- Stainless steel blades
- Detachable rod, for easy cleaning
- Accessories: hand blender, whipping beater, chopper with stainless steel blades, plastic cup
- Dimensions: (Ø x H): 70 x 380 mm
- Power supply: AC 220-240V ~ 50Hz



CODICE

**Girmi**

**MX02**

# Mixer ad immersione

## Hand blender

**200  
W**

**2  
velocità**

**lame  
INOX**

**Fusto  
smontabile**

*Frullatore ad immersione  
con presa ergonomica  
per passati e frullati eccellenti.*

*Hand blender with ergonomic grip  
for puree and tasty smoothies.*



*2 velocità  
2 speeds*



*Impugnatura ergonomica  
Ergonomic handle*



*Anello per appendere  
Hanging ring*



*Lame in acciaio inox  
Stainless steel blades*



*Fusto Smontabile  
Detachable rod*

Item code:  
**MX0201**

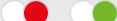
Color:  

Cod. EAN  
**8056095873366**

Peso Lordo (Kg)  
**0,7**

Peso Netto (Kg)  
**0,590**

Master Carton Pz.:  
**12**

Pallett Pz.:  
**396**

- Potenza: 200 W
- 2 velocità di Funzionamento
- Fusto smontabile per un lavaggio più accurato
- Lame in acciaio inox
- Impugnatura ergonomica per una presa migliore
- Dimensioni (Ø x H): 65 x 350 mm
- Alimentazione: AC 220-240V ~ 50/60Hz

- Power: 200W
- 2 operating speeds
- Stainless steel blades
- Detouchable rod, for easy cleaning
- Dimensions: (Ø x H): 65 x 350 mm
- Power supply: AC 220-240V ~ 50/60Hz

CODICE

**Girmi**

**MX01**

# Mixer ad immersione

## Hand blender

170  
W

lame  
INOX

4-lame

*Frullatore ad immersione con presa ergonomica per passati e frullati eccellenti.*

*Hand blender with ergonomic grip for puree and tasty smoothies*



4 Lame in acciaio inox  
4 Stainless steel blade



Impugnatura ergonomica  
Ergonomic handle



Funzionamento PULSE  
Pulse functioning



Anello per appenderia  
Hanging ring

Item code:  
**MX0103**

Color:

Cod. EAN  
**8058150117880**

Peso Lordo (Kg)  
**0,65**

Peso Netto (Kg)  
**0,55**

Master Carton Pz.:  
**6**

Pallett Pz.:  
**504**

Item code:  
**MX0102**

Color:

Cod. EAN  
**8058150117866**

Peso Lordo (Kg)  
**0,65**

Peso Netto (Kg)  
**0,55**

Master Carton Pz.:  
**6**

Pallett Pz.:  
**504**

Item code:  
**MX0105**

Color:

Cod. EAN  
**8056095871805**

Peso Lordo (Kg)  
**0,65**

Peso Netto (Kg)  
**0,55**

Master Carton Pz.:  
**6**

Pallett Pz.:  
**504**

Item code:  
**MX0101**

Color:

Cod. EAN  
**8058150117033**

Peso Lordo (Kg)  
**0,65**

Peso Netto (Kg)  
**0,55**

Master Carton Pz.:  
**6**

Pallett Pz.:  
**504**

- Potenza 170 W
- Funzionamento Pulse
- 4 Lame in acciaio inox
- Impugnatura ergonomica
- Anello per appenderia
- Dimensioni (mm): 65x375x65
- Alimentazione: AC 230V ~ 50Hz

- Power 170 W
- Pulse option
- 4 Stainless steel blades
- Comfort handle
- Hook for hanging
- Dimensions (mm): 65x375x65
- Power supply: AC 230V ~ 50Hz

CODICE

**SB81**

**Girmi**

# Sbattitore con ciotola

Hand mixer with bowl

**300 W**

**5**  
velocità

**TURBO**

**ACCESSORI**  
**INOX**

*Doppio funzionamento con e senza ciotola per la massima versatilità di utilizzo.*

*Interchangeable hand/stand mixer ensures the maximum versatility.*



**Ciotola con  
rotazione  
automatica**



5 velocità + TURBO  
5 speeds + TURBO



2 coppie di fruste INOX  
2 couple of beaters



Ciotola da 2.8L  
2.8L Bowl



Rotazione automatica della ciotola  
Bowl with automatic rotation



Item code:  
**SB8100**

Color:

Cod. EAN  
**8056095870860**

Peso Lordo (Kg)  
**2,3**

Peso Netto (Kg)  
**1,9**

Master Carton Pz.:  
**4**

Pallett Pz.:  
**96**

- Potenza: 300 W
- 5 velocità + Funzione TURBO
- 2 coppie di fruste per montare ed impastare
- Fruste in acciaio INOX
- Ciotola da 2.8L con rotazione automatica
- Tasto di espulsione fruste
- Supporto di corredo smontabile per la pulizia
- Accessori: sbattitori ed impastatori, ciotola
- Dimensioni (mm): 390 x 370 x 190
- Alimentazione: AC 220-240V ~ 50/60 Hz

- Power 300 W
- 5 speeds + TURBO function
- 2 couple of beaters for whipping and kneading
- Stainless steel hooks and beaters
- 2.8L Bowl with automatic rotation
- Eject button
- Accessories: hooks and beaters, bowl
- Dimensions: (mm): 390 x 370 x 190
- Power supply: AC 220-240V ~ 50/60 Hz

CODICE

**SB40**

**Girmi**

# Sbattitore

## Hand mixer

**300  
W**



*Pratico e potente sbattitore con doppia coppia di fruste.*

*Handy and powerful mixer equipped with double whips.*



*Tasto di espulsione fruste  
Eject button*



*5 velocità + funzione TURBO  
5 speeds + TURBO function*



*2 coppie di fruste Inox  
2 beater pairs*



Item code:  
**SB4000**

Color:

Cod. EAN  
**8001306005692**

Peso Lordo (Kg)  
**1,29**

Peso Netto (Kg)  
**1,1**

Master Carton Pz.:  
**4**

Pallett Pz.:  
**168**

- Potenza 300 W
- 5 velocità + funzione Turbo
- 2 coppie di fruste per montare ed impastare
- Fruste in acciaio inox
- Tasto di espulsione fruste
- Motore silenzioso
- Dimensioni (mm): 190x150x80
- Alimentazione: AC 220-240V ~ 50/60 Hz

- Power 300 W
- 5 speeds + Turbo function
- 2 couple of beaters for whipping and kneading
- Stainless steel accessories
- Attachments eject button
- Quiet motor
- Dimensions (mm): 190x150x80
- Power supply: AC 220-240V ~ 50/60 Hz

CODICE

**SB02**

# Sbattitore

## Hand mixer

**Girmi**

**170  
W**

**5  
Velocità**

**TURBO**

**ACCESSORI  
INOX**

*Sbattitore da 170W con doppia coppia di fruste.*  
*170 watt power hand mixer equipped with 2 pairs of beaters.*



*5 velocità + funzione TURBO*  
*5 speeds + TURBO function*



*2 coppie di fruste Inox*  
*2 stainless steel beaters*



*Tasto di espulsione fruste*  
*Eject button*



Item code:  
**SB0201**

Color:

Cod. EAN  
**8056095873007**

Peso Lordo (Kg)  
**0,9**

Peso Netto (Kg)  
**0,79**

Master Carton Pz.:  
**12**

Pallett Pz.:  
**360**

Item code:  
**SB0205**

Color:

Cod. EAN  
**8056095873014**

Peso Lordo (Kg)  
**0,9**

Peso Netto (Kg)  
**0,79**

Master Carton Pz.:  
**12**

Pallett Pz.:  
**360**

Item code:  
**SB0203**

Color:

Cod. EAN  
**8056095874028**

Peso Lordo (Kg)  
**0,9**

Peso Netto (Kg)  
**0,79**

Master Carton Pz.:  
**12**

Pallett Pz.:  
**360**

Item code:  
**SB0202**

Color:

Cod. EAN  
**8056095874011**

Peso Lordo (Kg)  
**0,9**

Peso Netto (Kg)  
**0,79**

Master Carton Pz.:  
**12**

Pallett Pz.:  
**360**

- Potenza: 170 W
- 5 velocità di lavorazione
- Funzione TURBO
- Tasto di espulsione delle fruste
- Accessori: sbattitori ed impastatori in acciaio INOX
- Dimensioni (mm): 175 x 145 x 85
- Alimentazione: AC 220-240V ~ 50/60 Hz

- Power: 170W
- 5 working speeds
- TURBO function
- Stainless steel hooks and beaters
- Dimensions (mm): 175 x 145 x 85
- Power supply: AC 220-240V ~ 50/60Hz



CODICE

**GT45**

**Girmi**

# Affettaverdure & Grattugia

## Slicer & Cheese Grater

**150  
W**

lame  
INOX

*Affetta e taglia verdure, grattugia formaggi e frutta secca direttamente sul piatto!*  
*Cuts and slices vegetables, grates cheese and dry fruit directly in the dish!*



*Tasto espulsione rullo*  
*Roll locking button*



*Accessorio porta rulli*  
*Rolls container*



*Facile da pulire*  
*Easy to clean*



Item code:  
**GT4500**

Color:

Cod. EAN  
**8056095871386**

Peso Lordo (Kg)  
**1,85**

Peso Netto (Kg)  
**1,5**

Master Carton Pz.:  
**6**

Pallett Pz.:  
**84**

- Potenza: 150 W
  - Affetta e grattugia direttamente nel piatto
  - Rulli in acciaio INOX
  - 5 rulli di taglio:
    - 2 per julienne, 2 per affettare, 1 per grattugiare
  - Tubo d'inserimento e vassoio in plastica trasparente
  - Completamente smontabile per una pulizia facilitata
  - Accessori: 5 rulli, porta accessori, premicibo
  - Dimensioni (mm): 210x295x165
  - Alimentazione: AC 220-240V ~ 50/60Hz
- Power 150 W
  - Slices and grates directly in the dish
  - Stainless steel cutting rolls
  - 5 rolls: 2 slicers, 2 shredders, 1 cheese grater
  - Feeding tube and tray in transparent plastic
  - Completely dismantlable for easier cleaning
  - Accessories: 5 rolls, rolls container, food presser
  - Dimensions (mm): 210x295x165
  - Power supply: AC 220-240V ~ 50/60Hz

CODICE

**GT02**

**Girmi**

# Grattugia Ricaricabile

## Rechargeable Cheese Grater

2 Rulli  
INOX



*Grattugia ricaricabile per famiglia, con due rulli intercambiabili per ottimi risultati anche su formaggi stagionati.*

*Rechargeable cheese grater for family, with two grating rolls for good results also with hard cheese.*



*Grattugia direttamente nel piatto!  
It grates directly in the dish!*



*Kit di ricarica con batteria  
Charging set with battery*



*2 rulli inox  
2 stainless steel grating rolls*



*Impugnatura ergonomica  
Comfort handle with food presser*



*Tasto espulsione rullo*



Item code:  
**GT0201** Color:

Cod. EAN:  
**8056905874943**

Item code:  
**GT0203** Color:

Cod. EAN:  
**8056905874967**

Peso Lordo (Kg)  
**0,9**

Peso Netto (Kg)  
**0,72**

Master Carton Pz.:  
**12**

Pallett Pz.:  
**288**

- Potenza: 12 W
- 2 rulli inox per grattugiare:
  - rullo grana fine per formaggio, pane duro, frutta secca e cioccolato fondente
  - rullo grana grossa per formaggi teneri o grattugiato grosso
- Premi alimenti in materiale plastico
- Impugnatura ergonomica
- Kit di ricarica con batteria, adattatore e base di ricarica
- Dimensioni (mm): 245 x 120 x 105
- Caricabatteria: IN AC 230 V 50 Hz, OUT DC 5 V - 300 mA
- Power 12 W
- 2 stainless steel grating rolls for:
  - Finely grated cheese, strong bread, dry fruits and chocolate
  - Coarsely grated cheese
- Food presser in plastic material
- Comfort handle
- Charging set with battery, adaptor and charging base
- Dimensions (mm): 245 x 120 x 105
- Adaptor: IN AC 230 V 50 Hz, OUT DC 5 V - 300 mA

CODICE

**GT01**

**Girmi**

# Grattugia Ricaricabile

## Rechargeable Cheese Grater

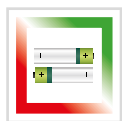

Rechargeable



Rulli  
INOX

Grattugia ricaricabile per famiglia, con due rulli intercambiabili per ottimi risultati anche su formaggi stagionati.

Rechargeable cheese grater for family, with two grating rolls for good results also with hard cheese.



Grattugia direttamente nel piatto!  
It grates directly in the dish!



2 rulli inox  
2 stainless  
steel rolls



Impugnatura ergonomica  
Comfort handle

Kit di ricarica con batteria,  
adattatore e base di ricarica

Charging set with battery,  
adaptor  
and charging base



Item code:  
**GT0103**

Color:  
● ●

Cod. EAN  
**8058150117255**

Peso Lordo (Kg)  
**0,95**

Peso Netto (Kg)  
**0,750**

Master Carton Pz.:  
**12**

Pallett Pz.:  
**336**



Item code:  
**GT0105**

Color:  
● ●

Cod. EAN  
**8058150117231**

Peso Lordo (Kg)  
**0,95**

Peso Netto (Kg)  
**0,750**

Master Carton Pz.:  
**12**

Pallett Pz.:  
**336**



Item code:  
**GT0102**

Color:  
● ●

Cod. EAN  
**8058150119594**

Peso Lordo (Kg)  
**0,95**

Peso Netto (Kg)  
**0,750**

Master Carton Pz.:  
**12**

Pallett Pz.:  
**336**

- Potenza: 12 W
- 2 rulli inox per grattugiare:
  - rullo grana fine per formaggio, pane duro, frutta secca e cioccolato fondente
  - rullo grana grossa per formaggi teneri o grattugiato grosso
- Premi alimenti in materiale plastico
- Impugnatura ergonomica
- Kit di ricarica con batteria, adattatore e base di ricarica
- Dimensioni (mm): 250x105x95
- Caricabatteria: IN AC 230 V 50 Hz, OUT DC 5 V - 300 mA

- Power 12 W
- 2 stainless steel grating rolls for:
  - Finely grated cheese, strong bread, dry fruits and chocolate
  - Coarsely grated cheese
- Food presser in plastic material
- Comfort handle
- Charging set with battery, adaptor and charging base
- Dimensions (mm): 250x105x95
- Adaptor: IN AC 230 V 50 Hz, OUT DC 5 V - 300 mA

CODICE

**CT10**

**Girmi**

# Coltello elettrico

## Electric knife

**45  
W**

*Taglio netto e preciso su una grande varietà di alimenti*

*Precise cut on a wide variety of foods*

MOTORE  
DC

### 2 set di coltelli in acciaio inox

**Coltello per il pane**

**Coltello per carne e cibi congelati**



Funzionamento  
PULSE



2 set di coltelli in  
acciaio inox



Impugnatura  
ergonomica

Item code:  
**CT1000**

Color:  
●

Cod. EAN  
**8056095874950**

Peso Lordo (Kg)  
-

Peso Netto (Kg)  
**0,520**

Master Carton Pz.:  
**32**

Pallett Pz.:  
-

- Potenza: 45W
- Funzionamento PULSE
- Motore DC
- 2 set di coltelli in acciaio inox  
Per il pane  
Per carni, arrostiti e cibi congelati
- Coltelli con protezione per le dita
- Impugnatura ergonomica
- Dimensioni (Ø x H): 55 x 260 mm
- Alimentazione: AC 220-240V ~ 50/60Hz

- Power: 45W
- PULSE functioning
- DC motor
- 2 Stainless steel knives  
For bread  
For meat and frozen food
- Knives have finger protection
- Comfort handle
- Dimensions (Ø x H): 55 x 260 mm
- Power supply: AC 220-240V ~ 50/60Hz



CODICE

**SW10**

**Girmi**

# Estrattore di succhi

## Slow juicer

55  
RPM



Ricettario



*Slow juicer con rotazione lenta e motore ad alta resa, per estrarre succhi di frutta e verdura preservando vitamine ed elementi nutritivi.*

*Slow juicer with low rotation speed and high performance motor, to extract fruits and vegetables juice preserving vitamins and nutrients*



Filtro in metallo con microtrama  
Micro-mesh metal filter



Contenitore succo e scarti  
Waste and juice containers



Beccuccio con tappo  
Juice outlet with cap



Completamente smontabile per facile pulizia  
Dismountable for easy cleaning



Item code:  
**SW1002**

Color:

Cod. EAN  
**8058150117811**

Peso Lordo (Kg)  
**4,3**

Peso Netto (Kg)  
**3,6**

Master Carton Pz.:  
**2**

Pallett Pz.:  
**48**



Item code:  
**SW1000**

Color:

Cod. EAN  
**8058150117804**

Peso Lordo (Kg)  
**4,3**

Peso Netto (Kg)  
**3,6**

Master Carton Pz.:  
**2**

Pallett Pz.:  
**48**

- Potenza 120 watt risparmio energetico e massima resa
- Giri motore: 55 giri/minuto
- DC Motor: potente e silenzioso
- +30% di succo rispetto alle tradizionali centrifughe
- Sistema mescolante e beccuccio con tappo
- Filtro in metallo con microtrama
- Funzione reverse per una facile pulizia
- Bicchiere da 1 l per succo e 0,8 per scarto
- Ricettario
- Piedini anti-scivolo
- Dimensioni (mm): 200x440x170
- Alimentazione: AC 230V ~ 50Hz

- Power 120 watt energy saving and top efficiency
- 55 rpm speed
- DC motor: powerful and quiet
- Up to 30% more juice respect to traditional juicers
- Mixing system and juice outlet with cap
- Metal micro mesh filter
- Reverse function for easy cleaning
- 1 litre container for juice and 0,8 litre for waste
- Recipe book
- Anti-slip feet
- Dimensions (mm): 200x440x170
- Power supply: AC 230V ~ 50Hz



CODICE

**CE26**

**Girmi**

# Centrifuga

## Juice extractor

**400  
W**



Apertura da 60 mm  
Entry of 60 mm

**2  
velocità**

**filtra  
INOX**

**Corpo  
in  
metallo**

*Succhi di frutta e verdura sani, gustosi e dal sapore naturale, realizzati preservando gli elementi nutritivi e vitaminici!*

*Natural, healthy and delicious fruit and vegetables juices and smoothies, preserving nutrients and vitamins.*

**New**

*Filtro a doppio livello, per estrarre il 20% in più di succo  
Double layer filter, to extract 20% more juice*



*Filtro in acciaio inox  
Stainless steel filter*



*2 velocità  
2 speeds*



*Coperchio con  
chiusura di sicurezza  
Safety closure*



*Facile da pulire  
Easy to clean*



Item code:  
**CE2600**

Color:

Cod. EAN  
**8056095870679**

Peso Lordo (Kg)  
**2,93**

Peso Netto (Kg)  
**2,5**

Master Carton Pz.:  
**2**

Pallett Pz.:  
**80**

- Potenza: 400 W
- Ampio tubo d'inserimento Ø 60mm
- Filtro in acciaio inox con microtrama
- Filtro a doppio livello, per estrarre il 20% in più di succo.
- Manopola di azionamento a 2 velocità
- Beccuccio con funzione antigoccia
- Contenitore di polpa removibile d'ampia capacità 1,3 L
- Bicchiere raccogli succo 0,5 L
- Sistema di sicurezza che ne impedisce un uso involontario o pericoloso
- Corpo in metallo
- Motore con dispositivo di protezione anti surriscaldamento
- Dimensioni (mm): 280 x 305 x 180
- Alimentazione: AC 220-240V ~ 50/60 Hz

- Power 400 W
- Big feeding tube (Ø 60mm)
- Stainless steel filter
- Double layer filter, to extract 20% more juice
- 2 speed knob
- Outlet spout with antidrip function
- Big removable pulp container 1,3 L
- Juice cup 0,5 L
- Safety device to avoid dangerous use
- Metal housing
- Overheat protection for the motor
- Dimensions (mm): 280 x 305 x 180
- Power supply: AC 220-240V ~ 50/60 Hz

CODICE

**CE01**

**Girmi**

# Centrifuga

Juice extractor

**400  
W**



Apertura da 65 mm  
Entry of 65 mm

**2  
velocità**

**filtra  
INOX**

*Permette di gustare succulenti estratti di stagione, centrifugando in modo perfetto frutta e verdura.*

*Perfectly extracting fruits and vegetables, it allows you to enjoy tasty seasonal juices.*



Filtro in acciaio inox  
Stainless steel filter



2 velocità  
2 speeds



Coperchio con  
chiusura di sicurezza  
Safety closure



Facile da pulire  
Easy to clean



Capacità bicchiere 350 ml,  
contenitore scarti 1,3 Lt  
Cup capacity 350 ml,  
waste container 1,3l



Item code:  
**CE0100**

Color:

Cod. EAN  
**8058150118306**

Peso Lordo (Kg)  
**2,55**

Peso Netto (Kg)  
**2,14**

Master Carton Pz.:  
**6**

Pallett Pz.:  
**60**

- Potenza 400 W
- Ampio tubo d'inserimento Ø 65mm
- Filtro in acciaio inox con microtrama
- 2 velocità
- Capacità bicchiere: 350 ml
- Contenitore scarti: 1,3 L
- Coperchio con chiusura di sicurezza
- Piedini antiscivolo
- Dimensioni (mm): 240x295x180
- Alimentazione: AC 220-240V ~ 50/60Hz

- Power 400 W
- Big feeding tube (Ø 65mm)
- Stainless steel filter
- 2 speeds
- Cup capacity: 350 ml
- Waste container: 1.3 L
- Double safety locking
- Non-slip feet
- Dimensions (mm): 240x295x180
- Power supply: AC 220-240V ~ 50/60Hz

CODICE

**SR54**

**Girmi**

# Spremiagrumi

## Citrus juicer

*Pratico e semplice da usare per le tue salutari spremute.*

*Convenient and easy to use for your daily juices.*

**60  
W**

corpo  
**INOX**



Beccuccio anti-goccia INOX  
Stainless steel anti-drip juice outlet



Griglia filtrante  
Filtering grid



Doppia coppa di spremitura  
Two Cones



Completamente smontabile,  
facile da pulire  
Completely dismantlable  
for easier cleaning



Item code:  
**SR5400**

Color:

Cod. EAN  
**8056095871478**

Peso Lordo (Kg)  
**1,5**

Peso Netto (Kg)  
**1,22**

Master Carton Pz.:  
**6**

Pallett Pz.:  
**120**

- Potenza: 60 W
- Due cono per agrumi di ogni dimensione
- Doppio senso di rotazione del cono per una spremitura più completa
- Beccuccio anti-goccia INOX
- Corpo in acciaio INOX
- Griglia filtrante
- Spremitura automatica a pressione
- Capacità con beccuccio chiuso: 150cc
- Completamente smontabile per una pulizia facilitata
- Alloggiamento nella base per avvolgere il cavo
- Dimensioni (mm): 160x260x170
- Alimentazione: AC 220-240V ~ 50/60Hz

- Power 60 W
- Two squeezing cones
- Two rotating directions
- Stainless steel anti-drip juice outlet
- Stainless steel housing
- Filtering grid
- Automatic juicing
- Capacity: 150cc
- Completely dismantlable for easier cleaning
- Cable reel in the base
- Dimensions (mm): 160x260x170
- Power supply: AC 220-240V ~ 50/60Hz

CODICE

**SR02**

# Spremiagrumi

## Citrus juicer

**Girmi**

*Pratico e semplice da usare per le tue salutari spremute.*

*Convenient and easy to use for your daily juices.*



Capacità: 700cc  
Capacity: 700cc



Comoda maniglia  
Comfort handle



Doppia coppa di spremitura  
Two Cones



Completamente smontabile,  
facile da pulire  
Completely dismantlable  
for easier cleaning



Item code:  
**SR0203**

Color:  
● ●

Cod. EAN  
**8058150117606**

Peso Lordo (Kg)  
**0,75**

Peso Netto (Kg)  
**0,570**

Master Carton Pz.:  
**12**

Pallett Pz.:  
**240**



Item code:  
**SR0205**

Color:  
● ●

Cod. EAN  
**8056095871829**

Peso Lordo (Kg)  
**0,75**

Peso Netto (Kg)  
**0,570**

Master Carton Pz.:  
**12**

Pallett Pz.:  
**240**

Item code:  
**SR0201**

Color:  
● ●

Cod. EAN  
**8058150117583**

Peso Lordo (Kg)  
**0,75**

Peso Netto (Kg)  
**0,570**

Master Carton Pz.:  
**12**

Pallett Pz.:  
**240**

- Potenza: 25 W
- Spremitura automatica a pressione
- Doppia coppa di spremitura piccola e grande
- Doppio senso di rotazione del cono per una spremitura più completa
- Capacità: 700cc
- Griglia filtrante
- Completamente smontabile per una pulizia facilitata
- Estetica fresca e vivace
- Dimensioni (mm): 200x200x140
- Alimentazione: AC 230V ~ 50Hz

- Power 25 W
- Automatic juicing
- Two Cones: small and big
- Two rotating directions of the cone, for more accurate juicing
- Capacity: 700cc
- Filtering grid
- Completely dismantlable for easier cleaning
- Dimensions (mm): 200x200 x140
- Power supply: AC 230V ~ 50Hz

CODICE

# GH75

# Girmi

## Fabbricatore di ghiaccio Ice cubes maker



*Ideale in casa per preparare gustosi cocktail e bevande rinfrescanti per amici e parenti, perfetto per piccole attività commerciali e di catering!*

*Ideal to prepare refreshing cocktails, cool and tasty drinks for your relatives and friends, suitable for small catering activities!*



*Funzionamento automatico e silenzioso  
Automatic and silent functioning*



*Capacità contenitore ghiaccio: circa 700g  
Ice container Capacity: 700g*



*2 Misure impostabili  
Spie di controllo  
2 Sizes of ice  
Control light*



*Vaschetta per ghiaccio, paletta  
ice container, shovel*



**1400**  
cubetti  
24 h.

Item code:  
**GH7500**

Color:

Cod. EAN  
**8056095870723**

Peso Lordo (Kg)  
**8,8**

Peso Netto (Kg)  
**7,8**

Master Carton Pz.:  
**NO**

Pallett Pz.:  
**32**

- Potenza: 100 W
- Possibilità di impostare 2 misure dei cubetti: piccoli e grandi
- Capacità di produzione: 12Kg in 24 ore (circa 1400 cubetti)
- Capacità contenitore acqua: 2.2L
- Capacità contenitore ghiaccio: circa 700g
- Spegnimento automatico con contenitore acqua vuoto o ghiaccio pieno
- Funzionamento automatico e silenzioso
- Compressore di ultima generazione che utilizza gas ecologico
- Gas ecologico R600a, 26g
- Accessori: vaschetta per ghiaccio, paletta
- Dimensioni (mm): 242 x 358 x 328
- Alimentazione: AC 220-240V ~ 50 Hz
- Power 100 W
- 2 sizes of ice cubes: small and big
- Production capacity: 12Kg in 24 hours (1400 cubes)
- Water container Capacity: 2.2L
- Ice container Capacity: 700g
- Automatic switch off with water container empty or ice container full
- Automatic and silent functioning
- Compressor with ecologic gas
- Ecologic Gas R600a, 26g
- Accessories: ice container, shovel
- Dimensions (mm): 242 x 358 x 328
- Power supply: AC 220-240V ~ 50 Hz



CODICE

**GH40**

**Girmi**

# Tritaghiaccio

## Ice Shaver

**250**  
gr/min

**Lama**  
**INOX**

*Scaglie di ghiaccio fini o grosse, per ottime granite o deliziosi cocktail!*

*Ice can be shaved fine or coarse, for excellent granita or delicious cocktails.*



*Contenitore di raccolta integrato con mescolatore  
Ice collecting with mixer*



*Regolazione del taglio:  
scaglie fini o grosse  
Cutting regulation:  
fine or coarse*



*Capacità contenitore 250 gr  
Container capacity 250 gr*



*Lama in acciaio inox  
Stainless steel blade*



Item code:  
**GH4000**

Color:  

Cod. EAN  
**8058150119884**

Peso Lordo (Kg)  
**2**

Peso Netto (Kg)  
**1,67**

Master Carton Pz.:  
**4**

Pallett Pz.:  
**64**

- Potenza: 25 W
- Capacità contenitore 250 gr
- Trita 250 gr di ghiaccio al minuto
- Regolazione del taglio: scaglie fini o grosse
- Contenitore di raccolta integrato da 1100cc
- Possibilità di mescolare il ghiaccio tritato
- Funzionamento semplice e veloce
- Lama in acciaio inox
- Alloggiamento per il cavo nella base
- Avviamento di sicurezza e piedini antiscivolo
- Accessori: bicchiere di raccolta e mescolatore
- Dimensioni (mm): 190 x 310 x 200
- Alimentazione: AC 220-240V ~ 50/60Hz

- Power 25 W
- Container capacity 250 gr
- Crushes 250 grams of ice per minutes
- Cutting regulation: fine or coarse
- Ice collecting cup: 1100cc
- Possibility of mixing crushed ice
- Easy to use and fast function
- Stainless steel blade
- Cord storage in the base
- Safety power-on and anti-slip feet
- Accessories: collecting cup and mixer
- Dimensions (mm): 190 x 310 x 200
- Power supply: AC 220-240V ~ 50/60Hz

CODICE

**GH02**

**Girmi**

# Gelatiera

Ice-cream maker

Capacità  
**1L**

*Il piacere del gelato naturale fatto in casa*

*The pleasure of a natural homemade ice cream*



Interruttore on-off



Possibilità di aggiungere ingredienti durante la preparazione



Paletta mescolante



Completamente smontabile per una facile pulizia



Capacità 1L

Item code:  
**GH0200**

Color:

Cod. EAN  
**8056095873601**

Peso Lordo (Kg)  
**2,3**

Peso Netto (Kg)  
**1,9**

Master Carton Pz.:  
**4**

Pallett Pz.:  
**112**

- Potenza 12 W
- Capacità 1 litro
- Prepara il gelato in soli 30 minuti!
- Possibilità di aggiungere ingredienti durante la preparazione
- Contenitore refrigerante 18.5 x 11 cm (Ø x H)
- Piedini antiscivolo
- Completamente smontabile per una facile pulizia
- Dimensioni: (Ø x H): 185 x 195 mm
- Alimentazione: AC 220-240V ~ 50Hz
- Power: 12W
- Capacity 1L
- Ice-cream ready in only 30 minutes!
- Ingredients can be added during function
- Refrigerating bowl 18.5 x 11 cm (Ø x H)
- Nonslip feet
- Completely dismantlable for easy cleaning
- Dimensions: (Ø x H): 185 x 195 mm
- Power supply: AC 220-240V ~ 50Hz

CODICE

**VT51**

**Girmi**

# Macchina per sottovuoto

## Vacuum Sealer

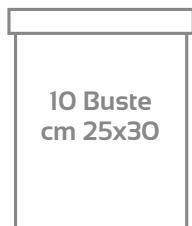

10 Buste  
cm 25x30



Tubo per contenitori sottovuoto  
Tube for canisters

*Facile da usare, compatto e silenzioso, sigilla in pochi secondi e preserva sottovuoto un'ampia varietà di alimenti mantenendo il cibo fresco fino a cinque volte più a lungo.*

*Easy to use, compact and silent, It seals in few seconds and vacuums a large variety of foods, to keep them fresh up to five times longer.*



Pressione MAX: 0.6 Bar



2 funzioni: sigilla e sottovuoto  
Seal & Vacuum function



Tubo per contenitori sottovuoto  
Tube for canisters

Item code:  
**VT5101**

Color:



Cod. EAN  
**8056095875049**

Peso Lordo (Kg)  
-

Peso Netto (Kg)  
**1,23**

Master Carton Pz.:  
**6**

Pallett Pz.:  
-

- Potenza: 110 W
- 2 funzioni: sigilla e sottovuoto
- Opzioni: vuoto normale o delicato, alimento secco o umido
- Forza aspirante: 0.6 Bar (60 kPa)
- Larghezza massima sacchetto: 30cm
- Adatto a sacchetti, rulli ed anche contenitori per sottovuoto
- Spegnimento automatico
- Include 10 buste 25x30cm ed un tubo per contenitori sottovuoto
- Dimensioni (mm): 360 x 75 x 180
- Alimentazione: AC 220-240V ~ 50/60 Hz

- Power 110 W
- 2 functions: Seal & Vacuum
- Options: normal or gentle vacuum, dry or moist food
- Suction force: 0.6 Bar (60 kPa)
- Max bag width: 30cm
- Can be used with bags, rolls, and also vacuum canisters
- Automatic switch-off
- Including 10 bags 25x30cm and 1 tube for canisters
- Dimensions (mm): 360 x 75 x 180
- Power supply: AC 220-240V ~ 50/60 Hz

CODICE

**VT50**

**Girmi**

# Macchina per sottovuoto

## Vacuum Sealer



5 Buste  
cm 20x30



Rullo cm20x200



Tubo per contenitori sottovuoto  
Tube for canisters

*Facile da usare, compatto e silenzioso, sigilla in pochi secondi e preserva sottovuoto un'ampia varietà di alimenti mantenendo il cibo fresco fino a cinque volte più a lungo.*

*Easy to use, compact and silent, It seals in few seconds and vacuums a large variety of foods, to keep them fresh up to five times longer.*



2 funzioni: sigilla e sottovuoto



Capacità di aspirazione: 12 L/min  
Pressione MAX: 0.8 Bar (24 HG)



Item code:  
**VT5000**

Color:



Cod. EAN  
**8058150118887**

Peso Lordo (Kg)  
**1,79**

Peso Netto (Kg)  
**1,3**

Master Carton Pz.:  
**4**

Pallett Pz.:  
**84**

- Potenza: 110 W
  - 2 funzioni: sigilla e sottovuoto
  - Capacità di aspirazione: 12 L/min
  - Pressione MAX: 0.8 Bar (24 HG)
  - Larghezza massima sacchetto: 29cm
  - Adatto a sacchetti, rulli ed anche contenitori per sottovuoto
  - Spegnimento automatico
  - Facile da usare, compatto e silenzioso
  - Include 5 buste 20x30cm, 1 rullo 20x200cm ed un tubo per contenitori sottovuoto
  - Dimensioni (mm): 360 x 70 x 150
  - Alimentazione: AC 220-240V ~ 50 Hz
- Power 110 W
  - 2 functions: Seal & Vacuum
  - Vacuum capacity: 12 L/min
  - MAX pressure: 0.8 Bar (24 HG)
  - Max bag width: 29cm
  - Can be used with bags, rolls, and also vacuum canisters
  - Automatic switch-off
  - Easy to use, compact and silent
  - Including 5 bags 20x30cm, 1 roll 20x200cm and 1 tube for canisters
  - Dimensions: (mm) 360 x 70 x 150
  - Power supply: AC 220-240V ~ 50 Hz

CODICE

**PS85**

**Girmi**

# Bilancia da cucina elettronica

## Electronic Kitchen scale

CORPO  
INOX

*Bilancia elettronica da cucina con ampio display retroilluminato e capiente ciotola removibile in acciaio inox.*

*Electronic kitchen scale with wide Backlighted digital display and removable stainless steel large bowl.*



*Ampio display digitale  
Wide digital display*



*Ciotola in acciaio inox  
Stainless steel bowl*



*Facile da pulire  
Easy to clean*



Item code:  
**PS8500**

Color:

Cod. EAN  
**8058150117217**

Peso Lordo (Kg)  
**0,8**

Peso Netto (Kg)  
**0,400**

Master Carton Pz.:  
**12**

Pallett Pz.:  
**240**

- Misura peso, temperatura ambiente
  - Sensore ad alta precisione
  - Ciotola in acciaio inox
  - Ampio display digitale 48 x 23mm
  - Display retroilluminato
  - Misurazione 1Gr/5Kg
  - Doppia scala di pesatura Gr/Oz
  - Autospegnimento e funzione Tara
  - Timer
  - Dimensioni (Ø x H) 210 x 140 mm
  - Alimentazione: 2xAAA, 1,5V ministilo
- Weight and ambient temperature
  - High precision sensor
  - Stainless steel bowl
  - 48 x 23 mm wide digital display
  - Backlighted Display
  - 1Gr/5Kg division
  - Gr/Oz measuring
  - Automatic switch-off and tare functions
  - Timer
  - Dimensions (Ø x H) 210 x 140 mm
  - Power supply: 2XAAA, 1,5V



CODICE

**PS03**

**Girmi**

# Bilancia da cucina elettronica

## Electronic Kitchen scale

1 gr  
5 Kg

Display  
60x30  
mm

*Misurazione immediata e precisa.*

*Fast and precise weighting.*



*Ciotola inclusa  
Bowl included*



*Grande display 60 x 30mm  
Big display 60 x 30mm*



Item code:  
**PS0303**

Color:



Cod. EAN  
**8056095870549**

Peso Lordo (Kg)  
**0,49**

Peso Netto (Kg)  
**0,370**

Master Carton Pz.:  
**12**

Pallett Pz.:  
**288**

- Display retroilluminato
- Grande display 60 x 30mm
- Ciotola inclusa
- Misurazione 1 gr / 5 Kg
- Autospegnimento e Funzione "TARA"
- Indicatori di errore e di esaurimento batterie
- Dimensioni (mm): 200 x 20 x 220
- Alimentazione: 2 x AAA, 1.5V ministilo

- Backlighted Display
- Big display 60 x 30mm
- Bowl included
- Division 1 gr / max 5 Kg
- Auto shut-off and "TARE" function
- Error and low battery indicators
- Dimensions: (mm): 200 x 20 x 220
- Power supply: 2 x AAA, 1.5V

CODICE

**PS01**

**Girmi**

# Bilancia da cucina elettronica

Electronic Kitchen scale

**5 Kg  
max**

**Display  
45x22  
mm**

*Misurazione immediata e precisa.*

*Fast and precise weighting.*



*Ciotola inclusa  
Bowl included*



*Display LCD  
45 x 22mm*



Item code:  
**PS0101**

Color:  
●

Cod. EAN  
**8058150118498**

Peso Lordo (Kg)  
**0,4**

Peso Netto (Kg)  
**0,250**

Master Carton Pz.:  
**12**

Pallett Pz.:  
**480**

Item code:  
**PS0102**

Color:  
●

Cod. EAN  
**8058150118481**

Peso Lordo (Kg)  
**0,4**

Peso Netto (Kg)  
**0,250**

Master Carton Pz.:  
**12**

Pallett Pz.:  
**480**

Item code:  
**PS0103**

Color:  
●

Cod. EAN  
**8058150118290**

Peso Lordo (Kg)  
**0,4**

Peso Netto (Kg)  
**0,250**

Master Carton Pz.:  
**12**

Pallett Pz.:  
**480**

- Display LCD
- Display 45 x 22mm
- Ciotola inclusa
- Misurazione 1 gr / 5 Kg
- Autospegnimento e Funzione "TARA"
- Indicatori di errore e di esaurimento batterie
- Dimensioni (mm): 180 x 55 x 210
- Alimentazione: 2 x AAA, 1.5V ministilo

- LCD Display
- Display 45 x 22mm
- Bowl included
- Division 1 gr / max 5 Kg
- Auto shut-off and "TARE" function
- Error and low battery indicators
- Dimensions: (mm): 180 x 55 x 210
- Power supply: 2 x AAA, 1.5V

CODICE

**PS25**

**Girmi**

# Bilancia da cucina elettronica

## Electronic Kitchen scale

1 gr  
5 Kg

Display  
62X28  
mm

*Design elegante e super sottile.*

*Elegant and extra slim design*



Spessore 4,5 cm  
Thickness 4,5 cm



Grande display 62x28mm  
Big display 62x28mm



Item code:  
PS2500

Color:  
●

Cod. EAN  
8056095873298

Peso Lordo (Kg)  
0,65

Peso Netto (Kg)  
0,470

Master Carton Pz.:  
8

Pallett Pz.:  
384

- Grande display 62 x 28mm
- Display retroilluminato
- Misurazione 1 gr / 5 Kg
- Autospegnimento e Funzione "TARA"
- Indicatori di errore e di esaurimento batterie
- Dimensioni (mm): 155 x 45 x 205
- Alimentazione: 3xAAA, 1.5V ministilo

- LCD Display 62 x 28mm
- Backlighted Display
- Division 1 gr / max 5 Kg (0.1oz / 11lb)
- Auto shut-off and "TARE" function
- Dim.: (mm): 155 x 45 x 205
- Power supply: 3xAAA, 1.5V

CODICE

**PS02**

**Girmi**

# Bilancia da cucina elettronica

## Electronic Kitchen scale

1 gr  
5 Kg

Display  
58x27  
mm

*Design semplice e moderno, misura solamente 15 millimetri di spessore e ti consente di risparmiare spazio in cucina grazie al pratico foro per appenderla.*

*Simple and modern design, digital kitchen scale PS02 is only 15 millimetres thick and it will allow you to save space in the kitchen thanks to its convenient hole for hanging it.*



Appendibile  
Suitable for hanging



Grande display 58 x 27mm  
Big display 58 x 27mm



Item code:  
**PS0200**

Color:  

Cod. EAN  
**8056095870556**

Peso Lordo (Kg)  
**0,33**

Peso Netto (Kg)  
**0,240**

Master Carton Pz.:  
**12**

Pallett Pz.:  
**792**

- Display retroilluminato
  - Grande display 58 x 27mm
  - Misurazione 1 gr / 5 Kg
  - Autospegnimento e Funzione "TARA"
  - Indicatori di errore e di esaurimento batterie
  - Appendibile e salvaspazio
  - Dimensioni (mm): 200 x 15 x 200
  - Alimentazione: 2 x CR2032, 3V al litio
- Backlighted Display
  - Big display 58 x 27mm
  - Division 1 gr / max 5 Kg
  - Auto shut-off and "TARE" function
  - Error and low battery indicators
  - Space saving and Suitable for hanging
  - Dimensions: (mm): 200 x 15 x 200
  - Power supply: 2 x CR2032, 3V lithium

CODICE

**BL50**

**Girmi**

# Bollitore - Tisaniera

## Electric Kettle and Teapot

**2200  
W**

**1.8 L**  
Capacità

caraffa  
**Vetro**

*Riscalda in modo facile e veloce fino a 1.8 L di acqua.  
Ottimo per tè, tisane e bevande calde.*

*Heats in a fast and easy way up to 1.8 L of water.  
Perfect for preparing tea and hot drinks*



Beccuccio con Filtro  
Spout with filter



Caraffa graduata in vetro  
Graduated glass container



Interruttore di accensione  
a rilascio automatico  
Automatic shut-off button



Base con rotazione 360°  
360° rotation



Filtro smontabile inox per tè e tisane  
Removable stainless steel  
filter for tea and infusions

Item code:  
**BL5000**

Color:

Cod. EAN  
**8056095870273**

Peso Lordo (Kg)  
**1,5**

Peso Netto (Kg)  
**1,15**

Master Carton Pz.:  
**6**

Pallett Pz.:  
**126**

- Potenza: 1850-2200 W
- Capacità 1.8 Lt
- Caraffa graduata in vetro
- Filtro smontabile inox per tè e tisane
- Sistema di sicurezza anti surriscaldamento
- Resistenza nascosta
- Interruttore di accensione a rilascio automatico
- Luce di funzionamento
- Base di alimentazione ad incastro
- Rotazione 360°
- Avvolgicavo nella base
- Dimensioni (mm): 230 x 250 x 160
- Alimentazione: AC 220-240V ~ 50/60 Hz

- Power 1850-2200 W
- 1.8 Lt Capacity
- Graduated glass container
- Removable stainless steel filter for tea and infusions
- Over-heating protection
- Concealed heating element
- Automatic shut-off button
- Working light
- 360° rotation
- Cable reel in the base
- Dimensions: (mm): 230 x 250 x 160
- Power supply: AC 220-240V ~ 50/60 Hz



CODICE

**BL30**

# Bollitore Kettle

**Girmi**

**2200  
W**

corpo  
**INOX**

**1.7 L**  
Capacità

*Bollitore da 1,7 L per tisane e bevande calde.  
Molto pratico da usare grazie al pulsante  
di apertura sul manico.*

*1.7 L kettle for tea and hot drinks.  
Very easy to use thanks to the opening button placed on the handle.*



*Spegnimento automatico  
Automatic shut-off*



*Apertura con pulsante  
Lid opening button*



*Luce LED interna  
Internal led light*



*Base con rotazione 360°  
360° swivel base*



Item code:  
**BL3000**

Color:

Cod. EAN  
**8058150119846**

Peso Lordo (Kg)  
**1,15**

Peso Netto (Kg)  
**0,9**

Master Carton Pz.:  
**8**

Pallett Pz.:  
**160**

- Potenza 1850-2200 W
- Capacità 1,7 L
- Luce LED interna
- Indicatore livello dell'acqua
- Spegnimento automatico
- Sistema di sicurezza antisurriscaldamento
- Apertura tramite pulsante
- Base con rotazione a 360 gradi
- Avvolgicavo
- Corpo in acciaio inox
- Dimensioni (mm): 210x230x145
- Alimentazione: AC 220-240V ~ 50/60Hz
- Power 1850-2200 W
- Capacity 1.7 L
- Internal LED Light
- Water level indicator
- Auto Power Off
- Safety system against overheating
- Opening button
- Base with 360 degree rotation
- Cord storage
- Stainless steel body
- Dimensions (mm): 210x230x145
- Power supply: AC 220-240V ~ 50/60Hz

CODICE

**BL32**

# Bollitore Kettle

**Girmi**

**1630  
W**

**1,2 L**  
Capacità

*Bollitore da 1,2 L per tisane e bevande calde.  
Molto pratico da usare grazie al pulsante  
di apertura sul manico.*

*1,2 L kettle for tea and hot drinks.  
Very easy to use thanks to the opening button  
placed on the handle.*

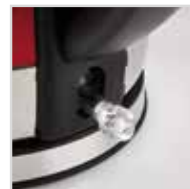

*Spegnimento automatico  
Automatic shut-off*



*Beccuccio con filtro  
Spout with filter*



*Indicatore livello acqua  
Water level indicator*



*Base ad incastro con rotazione 360°  
360° rotation*



*Apertura con pulsante  
Lid opening button*

Item code:  
**BL3202**

Color:

Cod. EAN  
**8056095874301**

Peso Lordo (Kg)  
**1,03**

Peso Netto (Kg)  
**0,84**

Master Carton Pz.:  
**6**

Pallett Pz.:  
**-**

- Potenza: 1360-1630W
- Capacità 1.2 Lt
- Corpo in metallo verniciato
- Caraffa con finestra graduata
- Sistema di sicurezza anti surriscaldamento
- Resistenza nascosta
- Interruttore di accensione a rilascio automatico
- Luce di funzionamento
- Base di alimentazione ad incastro con rotazione 360°
- Avvolgicavo nella base
- Dimensioni (mm): 205 x 205 x 140
- Alimentazione: AC 220-240V ~ 50/60 Hz

- Power: 1360-1630W
- Capacity 1.2 Lt
- Painted metal body
- With graduated window
- Over-heating protection
- Concealed heating element
- Automatic shut-off
- 360° rotation
- Cable reel in the base
- Dimensions (mm): 205 x 205 x 140
- Power supply: AC 220-240V ~ 50/60Hz

CODICE

**BL31**

# Bollitore Kettle

**Girmi**

**1785  
W**

**1.2 L**  
Capacità

corpo  
**INOX**

*Bollitore elettrico compatto da 1,2L con pulsante di apertura del serbatoio sul manico per la massima praticità.*

*Solid 1.2 L electric kettle with opening button placed on the handle for maximum convenience*



*Spegnimento automatico  
Automatic shut-off*



*Apertura con pulsante  
Lid opening button*



*Indicatore livello acqua  
Water level indicator*



*Base con rotazione 360°  
360° swivel base*

Item code:  
**BL3109**

Color:

Cod. EAN  
**8058150117781**

Peso Lordo (Kg)  
**1,12**

Peso Netto (Kg)  
**0,85**

Master Carton Pz.:  
**12**

Pallett Pz.:  
**264**

Item code:  
**BL3102**

Color:

Cod. EAN  
**8058150117668**

Peso Lordo (Kg)  
**1,12**

Peso Netto (Kg)  
**0,85**

Master Carton Pz.:  
**12**

Pallett Pz.:  
**264**

Item code:  
**BL3103**

Color:

Cod. EAN  
**8058150117644**

Peso Lordo (Kg)  
**1,12**

Peso Netto (Kg)  
**0,85**

Master Carton Pz.:  
**12**

Pallett Pz.:  
**264**

- Potenza: 1500-1785 W
- Capacità 1.2 Lt
- Corpo in metallo verniciato
- Caraffa con finestra graduata
- Filtro removibile
- Sistema di sicurezza anti surriscaldamento
- Resistenza nascosta
- Interruttore di accensione a rilascio automatico
- Luce di funzionamento
- Base di alimentazione ad incastro
- Rotazione 360°
- Avvolgicavo nella base
- Dimensioni (mm): 205x210x140
- Alimentazione: AC 220-240V ~ 50/60 Hz
- Power 1500-1785 W
- 1.2 Lt Capacity
- Painted metal body
- With graduated window
- Removable filter
- Over-heating protection
- Concealed heating element
- Automatic shut-off button
- Working light
- 360° rotation
- Cable reel in the base
- Dimensions: (mm) 205x210x140
- Power supply: AC 220-240V ~ 50/60 Hz

CODICE

**BL22**

**Girmi**

# Bollitore Kettle

**2200  
W**

**1.7 L**  
Capacità

*Riscalda in modo facile e veloce fino a 1.7 L di acqua.  
Ottimo per tè, tisane e bevande calde.*

*Heats in a fast and easy way up to 1.7 L of water.  
Perfect for preparing tea and hot drinks*



*Spegnimento automatico  
Automatic shut-off*



*Beccuccio con filtro  
Spout with filter*



*Indicatore livello acqua  
Water level indicator*



*Base ad incastro  
con rotazione 360°  
360° rotation*



Item code:  
**BL2201**

Color:  
●

Cod. EAN  
**8056095874295**

Peso Lordo (Kg)  
**1**

Peso Netto (Kg)  
**0,8**

Master Carton Pz.:  
**12**

Pallett Pz.:  
-

- Potenza: 1850-2200 W
- Capacità 1.7 Lt
- Caraffa con finestra graduata
- Sistema di sicurezza anti surriscaldamento
- Resistenza nascosta
- Interruttore di accensione a rilascio automatico
- Luce di funzionamento
- Base di alimentazione ad incastro con rotazione 360°
- Avvolgicavo nella base
- Dimensioni (mm): 210 x 235 x 155
- Alimentazione: AC 220-240V ~ 50/60 Hz

- Power: 1850-2200W
- Capacity 1.7 Lt
- With graduated window
- Over-heating protection
- Concealed heating element
- Automatic shut-off
- Working light
- 360° rotation
- Cable reel in the base
- Dimensions (mm): 210 x 235 x 155
- Power supply: AC 220-240V ~ 50/60Hz

CODICE

**BL21**

# Bollitore Kettle

**Girmi**

**2200  
W**

**1.7 L**  
Capacità

*Bollitore da 1,7 L per tisane e bevande calde.  
Molto pratico da usare grazie al pulsante  
di apertura sul manico.*

*1,7 L kettle for tea and hot drinks.  
Very easy to use thanks to the opening button placed on the handle.*



*Spegnimento automatico  
Automatic shut-off*



*Apertura con pulsante  
Lid opening button*



*Indicatore livello acqua  
Water level indicator*



*Base con rotazione 360°  
360° swivel base*



Item code:  
**BL2101**

Color:  
●

Cod. EAN  
**8058150117620**

Peso Lordo (Kg)  
**1,14**

Peso Netto (Kg)  
**0,9**

Master Carton Pz.:  
**12**

Pallett Pz.:  
**144**

Item code:  
**BL2100**

Color:  
●

Cod. EAN  
**8058150117705**

Peso Lordo (Kg)  
**1,14**

Peso Netto (Kg)  
**0,9**

Master Carton Pz.:  
**12**

Pallett Pz.:  
**144**

- Potenza: 1850-2200 W
- Capacità 1.7 Lt
- Caraffa con finestra graduata
- Filtro removibile
- Sistema di sicurezza anti surriscaldamento
- Resistenza nascosta
- Interruttore di accensione a rilascio automatico
- Luce di funzionamento
- Base di alimentazione ad incastro
- Rotazione 360°
- Avvolgicavo nella base
- Dimensioni (mm): 200x155x240
- Alimentazione: AC 220-240V ~ 50/60 Hz

- Power 1850-2200 W
- 1.7 Lt Capacity
- With graduated window
- Removable filter
- Over-heating protection
- Concealed heating element
- Automatic shut-off button
- Working light
- 360° rotation
- Cable reel in the base
- Dimensions: (mm): 200x155x240
- Power supply: AC 220-240V ~ 50/60 Hz



CODICE

**BL20**

**Girmi**

## Bollitore Kettle

**2200  
W**

**1.7 L**  
Capacità

*Bollitore da 1,7 L per tisane e bevande calde.  
Molto pratico da usare grazie al pulsante  
di apertura sul manico.*

*1.7 L kettle for tea and hot drinks.  
Very easy to use thanks to the opening button placed on the handle.*



*Base con rotazione 360°  
360° swivel base*



*Indicatore livello acqua  
Water level indicator*



*Apertura con pulsante  
Lid opening button*



*Spegnimento automatico  
Automatic shut-off*



Item code:  
**BL2000**

Color:

Cod. EAN  
**8058150117057**

Peso Lordo (Kg)  
**1**

Peso Netto (Kg)  
**0,82**

Master Carton Pz.:  
**8**

Pallett Pz.:  
**160**

- Potenza 1850-2200 W
- Capacità 1,7 L
- Indicatore livello dell'acqua
- Spegnimento automatico
- Sistema di sicurezza antisurriscaldamento
- Apertura tramite pulsante
- Base con rotazione a 360 gradi
- Avvolgicavo
- Dimensioni (mm): 225x225x170
- Alimentazione: AC 220-240V ~ 50/60Hz

- Power 1850-2200 W
- Capacity 1.7 L
- Water level indicator
- Auto Power Off
- Safety system against overheating
- Opening button
- Base with 360 degree rotation
- Cord storage
- Dimensions (mm): 225x225x170
- Power supply: AC 220-240V ~ 50/60Hz

CODICE

**BL10**

**Girmi**

## Bollitore Kettle

**1100  
W**

*Bollitore da 0,8 L per tisane e bevande calde.  
Molto pratico da usare grazie alle dimensioni contenute.*

*0,8 L kettle for tea and hot drinks.  
Very convenient thanks to its small size.*



*Spegnimento automatico  
Automatic shut-off*



*Apertura con pulsante  
Lid opening button*



*Indicatore livello acqua  
Water level indicator*



*Base con rotazione 360°  
360° swivel base*

Item code:

**BL1000**

Color:



Cod. EAN

**8058150117156**

Peso Lordo (Kg)

**0,77**

Peso Netto (Kg)

**0,62**

Master Carton Pz.:

**12**

Pallett Pz.:

**240**

- Potenza 900-1100 W
- Capacità 0,8 L
- Indicatore livello dell'acqua
- Spegnimento automatico
- Sistema di sicurezza antisurriscaldamento
- Apertura tramite pulsante
- Base con rotazione a 360 gradi
- Avvolgicavo
- Dimensioni (mm): 200x190x130
- Alimentazione: AC 220-240V ~ 50/60Hz

- Power 900-1100 W
- Capacity 0,8 L
- Water level indicator
- Auto Power Off
- Safety system against overheating
- Opening button
- Base with 360 degree rotation
- Cord storage
- Dimensions (mm): 200x190x130
- Power supply: AC 220-240V ~ 50/60Hz

CODICE

**BL02**

**Girmi**

## Bollitore da viaggio Travel Kettle

**1100  
W**

**0,5L**  
Capacità

**115V  
230V**  
doppio voltaggio

*Riscalda in modo facile e veloce fino a 0,5L di acqua.  
Ottimo per tè, tisane e bevande calde,  
anche in viaggio.*

*Heats in a fast and easy way up to 0,5L of water.  
Perfect for preparing tea and hot drinks, also while travelling.*



Caraffa con finestra graduata  
Graduated pitcher



Interruttore di accensione  
a rilascio automatico  
Automatic shut-off button



2 bicchieri inclusi  
2 cups included



Item code:  
**BL0200**

Color:

Cod. EAN  
**8058150117569**

Peso Lordo (Kg)  
**0,63**

Peso Netto (Kg)  
**0,53**

Master Carton Pz.:  
**16**

Pallett Pz.:  
**384**

- Potenza: 920-1100 W
  - Capacità 0.5 litri
  - Caraffa con finestra graduata
  - Sistema di sicurezza anti surriscaldamento
  - Interruttore di accensione a rilascio automatico
  - Doppio voltaggio
  - Luce di funzionamento
  - 2 bicchieri inclusi
  - Resistenza inox nascosta
  - Dimensioni (mm): 160 x 180 x 105
  - Alimentazione: AC 110-120/220-240V ~ 50/60 Hz
- Power 920-1100 W
  - Capacity 0.5 lt
  - Graduated pitcher
  - Over heating protection
  - Automatic shut-off button
  - Double voltage
  - Working light
  - 2 cups included
  - Concealed SS heating element
  - Dimensions (mm): 160 x 180 x 105
  - Power supply: AC110-120/ 220-240V ~ 50/60Hz

CODICE

**ML55**

**Girmi**

# Montalatte

## Milk Frother

**500  
W**

**0.3L**  
Capacità

*Scalda e monta il latte per il cappuccino e crea una morbida schiuma anche fredda per preparare cocktail insuperabili!*

*Warm and froth milk for cappuccino and froth your cold drinks for preparing your favourite cocktails!*



*Frustino a movimento magnetico  
Whipper with magnetic movement*



*Luci di funzionamento  
Indicator lights*



*Base d'appoggio  
fredda con rotazione 360°  
Cold base with 360° rotation*



Item code:  
**ML5500**

Color:

Cod. EAN  
**8056095870747**

Peso Lordo (Kg)  
**1**

Peso Netto (Kg)  
**0,940**

Master Carton Pz.:  
**8**

Pallett Pz.:  
**256**

- Potenza: 450-550 W
  - Capacità: 200ml per montare e 300ml per scaldare
  - Apposito beccuccio per versare la schiuma
  - Frustino a movimento magnetico
  - Spegnimento automatico
  - Possibilità di montare senza scaldare
  - Luci di funzionamento
  - Contenitore antiaderente per facile pulizia
  - Base d'appoggio fredda con rotazione 360°
  - Coperchio con guarnizione e estetica in acciaio inox satinato
  - Dimensioni (mm): 160 x 210 x 110
  - Alimentazione: AC 220-240V ~ 50 Hz
- Power 450-550 W
  - Capacity: 200ml for whipping, and 300ml for heating
  - Whipper with magnetic movement
  - Automatic shut-off
  - Possibility of whipping without heating
  - Indicator lights
  - Easy cleaning non-stick container
  - Cold base with 360° rotation
  - Lid with gasket, and stainless steel body
  - Dimensions: (mm) 160 x 210 x 110
  - Power supply: AC 220-240V ~ 50 Hz

CODICE

**YG03**

# Yogurtiera

Yogurt maker

**Girmi**

Temp.:  
42-50°C

7 Tazze

*Yogurt naturale, senza conservanti e sempre fresco!*  
*Healthy and always fresh yogurt with no preservatives!*



7 tazze in vetro da 180ml  
con coperchio  
7 glass cups with lid  
180ml capacity



Luce di funzionamento  
Working light



Coperchio trasparente  
con maniglia  
Transparent lid  
with handle



Item code:  
**YG0300**

Color:  
●

Cod. EAN  
**8058150119389**

Peso Lordo (Kg)  
**2**

Peso Netto (Kg)  
**1,5**

Master Carton Pz.:  
**4**

Pallett Pz.:  
**120**

- Potenza: 20W
- 7 tazze in vetro da 180ml con coperchio
- Temperatura di esercizio 42-50° C
- Luce di funzionamento
- Coperchio trasparente con maniglia
- Dimensioni (mm): 275x155x245
- Alimentazione: AC 220-240V ~ 50/60Hz

- Power 20 W
- 7 glass cups 180ml capacity with lid
- Operating temperature 42-50 ° C
- Working light
- Transparent lid with handle
- Dimensions: (mm) 275x155x245
- Power supply: AC 220-240V – 50/60 Hz



CODICE

**YG02**

**Girmi**

# Yogurtiera

## Yogurt maker

*Prepara il tuo yogurt preferito direttamente in casa, utilizzando ingredienti sani e genuini, senza alcun additivo artificiale o conservante.*

*Prepare your yogurt at home, using best and healthy ingredients.*



**New**

**Completo di accessori  
per yogurt greco!**



*Accessori per yogurt greco  
Greek yogurt accessories*



*Capacità 1,5 litri  
Capacity 1,5L*



*Luce di funzionamento  
Working light*



*Coperchio trasparente  
con maniglia  
Transparent lid  
with handle*

Item code:  
**YG0200**

Color:

Cod. EAN  
**8058150117682**

Peso Lordo (Kg)  
**0,85**

Peso Netto (Kg)  
**0,725**

Master Carton Pz.:  
**6**

Pallett Pz.:  
**144**

- Potenza: 20 W
- Capacità contenitore 1,5 litri
- Accessori per yogurt greco
- Temperatura di esercizio 55° C circa
- Luce di funzionamento
- Coperchio trasparente con maniglia
- Dimensioni (mm): 190x 215x170
- Alimentazione: AC 220-240V ~ 50/60 Hz

- Power 20 W
- Container capacity 1,5 liters
- Greek yogurt accessories
- Operating temperature 55° C
- Working light
- Transparent lid with handle
- Dimensions: (mm): 190x215x170
- Power supply: AC 220-240V ~ 50/60 Hz

# Strumenti di cottura

## Cooking



### Pollo allo spiedo, bistecca o toast veloce...

Ogni giorno, riscalda e cuoci le tue portate con Girmi, in pochi minuti il tuo menù sarà pronto in tavola... cene per stupire o pranzi salutisti al vapore, ci pensa Girmi: il bello di saper fare.

### Roasted chicken, steak or a quick toast...

Every day, warm up and cook your dishes with Girmi, your menu will be served on the table in just a few minutes... amazing dinners or healthy steam-cooked lunches, Girmi will do it for you: the beauty of knowing how to cook.

CODICE

**BS41**

**Girmi**

# Bistecchiera PETRAVERA

Contact grill



**2000 W**



Corpo  
**INOX**

Piastre  
29,3x23  
cm



Regolazione  
temperatura

*Innovativo rivestimento antiaderente effetto pietra per una cucina più sana.  
Innovative non-stick coating with stone impression suitable for a healthy cooking.*



Piastre removibili  
Removable plates



Regolazione della temperatura  
Temperature regulation



Cassetto per raccolta liquidi  
Spout to drain fluids



Ampia maniglia antiscottatura  
Heat resistant handle



Corpo in acciaio inox  
Stainless steel housing



Item code:  
**BS4100**

Color:

Cod. EAN  
**8056095873823**

Peso Lordo (Kg)  
**4,5**

Peso Netto (Kg)  
**4,1**

Master Carton Pz.:  
**3**

Pallett Pz.:  
**54**

- Potenza: 2000 W
- Piastre antiaderenti con rivestimento "Petravera"
- Piastre removibili: 29,3 x 23 cm, con possibilità di apertura a libro 180°
- Regolazione della temperatura
- 2 spie di funzionamento e temperatura
- Ampia maniglia antiscottatura
- Cassetto per raccolta liquidi
- Corpo in acciaio INOX
- Dimensioni (mm): 365 x 140 x 330
- Alimentazione: AC 220-240V ~ 50/60Hz

- Power: 2000W
- Non-stick plates with "Petravera" coating
- Plates dimensions: 29,3 x 23 cm with 180° book opening
- Adjustable cooking temperature
- Removable plates for easy cleaning
- Oil dripping container
- Stainless steel housing
- Dimensions (mm): 365 x 140 x 330
- Power supply: AC 220-240V ~ 50/60Hz



CODICE

**BS46**

**Girmi**

# Bistecchiera PETRAVERA

Contact grill



**2000  
W**



Corpo  
**INOX**

Piastre  
30 x 24  
cm



Regolazione  
temperatura

*Innovativo rivestimento antiaderente effetto pietra per una cucina più sana.  
Innovative non-stick coating with stone impression suitable for a healthy cooking.*



Regolazione della temperatura  
Temperature regulation



Cassetto per raccolta liquidi  
Spout to drain fluids



Ampia maniglia antiscottatura  
Heat resistant handle



Corpo in acciaio inox  
Stainless steel housing



Item code:  
**BS4600**

Color:

Cod. EAN  
**8056095874066**

Peso Lordo (Kg)  
**3,6**

Peso Netto (Kg)  
**3,1**

Master Carton Pz.:  
**4**

Pallett Pz.:  
**64**

- Potenza: 2000 W
- Piastre antiaderenti con rivestimento "Petravera"
- Piastre 30 x 24 cm, con possibilità di apertura a libro 180°
- Regolazione della temperatura
- Interruttore ON/OFF
- 2 spie di funzionamento e temperatura
- Ampia maniglia antiscottatura
- Cassetto per raccolta liquidi
- Corpo in acciaio INOX
- Dimensioni (mm): 370 x 130 x 350
- Alimentazione: AC 230V ~ 50/60Hz

- Power: 2000W
- Non-stick plates with "Petravera" coating
- Plates 30 x 24 cm with 180° book opening
- Adjustable cooking temperature
- ON/OFF button
- Oil dripping container
- Stainless steel housing
- Dimensions (mm): 370 x 130 x 350
- Power supply: AC 230V ~ 50/60Hz

CODICE

**BS11**

**Girmi**

# Bistecchiera

## Contact grill

**1500  
W**

corpo  
**INOX**

Piastre  
cm  
**27X17**

Regolazione  
temperatura

*Compatta, con corpo in acciaio inox, può essere utilizzata come griglia a contatto o come tostiera oppure come mezza piastra per grigliare.*

*Compact and with stainless steel housing, it can be used as a press grill, as a sandwich maker, or as a plate to grill meat and vegetables.*



Regolazione della temperatura  
Temperature regulation



Cassetto per raccolta liquidi  
Spout to drain fluids



Corpo in acciaio inox  
Stainless steel housing



Manico antiscottatura  
Heat resistant handle



Item code:  
**BS1100**

Color:  
●

Cod. EAN  
**8056095873717**

Peso Lordo (Kg)  
**2,4**

Peso Netto (Kg)  
**2,05**

Master Carton Pz.:  
**4**

Pallett Pz.:  
**80**

- Potenza 1500W
- Dimensioni delle piastre antiaderenti: 27 x 17 cm
- Cassetto per raccolta liquidi
- 2 spie di funzionamento e temperatura
- Ampia maniglia antiscottatura
- Regolazione della temperatura
- Corpo in acciaio inox
- Dimensioni (mm): 330 x 125 x 275
- Alimentazione: AC 220-240V ~ 50/60Hz

- Power: 1500W
- Non-stick Plates dimensions: 27 x 17 cm
- Oil dripping container
- Adjustable cooking temperature
- Stainless steel housing
- Dimensions (mm): 330 x 125 x 275
- Power supply: AC 220-240V ~ 50/60Hz



CODICE

**BQ21**

**Girmi**

# Barbecue with stand

*Ideale per grigliare carne, pesce e verdure anche all'aperto.  
Cottura rapida e grande area di cottura: 51x30 cm*

*Ideal for grilling meat, fish, vegetables.  
Fast cooking, Big cooking area: 51x30 cm*

**2200  
W**

**GRIGLIE  
INOX**

**area  
cm  
51x30**



*Regolazione della  
temperatura di cottura  
Cooking temperature  
regulation*



*Griglia doppia inclusa  
Double grill included*



*Resistenza in acciaio corazzato  
Steel heating element*



Item code:  
**BQ2100**

Color:  
●

Cod. EAN  
**8058150118252**

Peso Lordo (Kg)  
**5,4**

Peso Netto (Kg)  
**3,5**

Master Carton Pz.:  
**4**

Pallett Pz.:  
**64**

- Potenza: 2200 W
  - Grande piano di cottura 51 x 30 cm
  - Resistenza in acciaio corazzato
  - Griglie in acciaio Inox
  - Griglia doppia inclusa
  - Regolazione della temperatura di cottura
  - Dispositivo di sicurezza
  - Struttura d'appoggio con piedistallo
  - Dimensioni (mm): 580 x 720 x 420
  - Alimentazione: AC 220-240V ~ 50 Hz
- Power: 2200 W
  - Big cooking surface 51 x 30 cm
  - Steel heating element
  - Stainless steel cooking grids
  - Double grill included
  - Cooking temperature regulation
  - Safety device
  - Stand included
  - Dimension (mm): 580 x 720 x 420
  - Power supply: AC 220-240V ~ 50 Hz

CODICE

**BQ11**

**Girmi**

## Barbecue

**2000  
W**

**GRIGLIA  
INOX**

*Ideale per grigliare carne, pesce e verdure  
Cottura rapida e grande griglia di cottura: 38x22cm*

*Ideal for grilling meat, fish, vegetables.  
Fast cooking, Big cooking grid: 38x22 cm*



*Regolazione della temperatura di cottura  
Cooking temperature regulation*



*Griglia Inox  
Stainless steel Grid*



Item code:  
**BQ1100**

Color:  
●

Cod. EAN  
**8058150118870**

Peso Lordo (Kg)  
**2,4**

Peso Netto (Kg)  
**1,9**

Master Carton Pz.:  
**5**

Pallett Pz.:  
**80**



*Resistenza in acciaio corazzato  
Steel heating element*

- Potenza: 2000 W
  - Resistenza in acciaio corazzato
  - Regolazione della temperatura di cottura
  - Dispositivo di sicurezza nell'impugnatura
  - Griglia in acciaio Inox
  - Dimensioni Griglia di cottura 38 x 22 cm
  - Telaio di appoggio in metallo con maniglie antiscottatura
  - Vassoio smontabile per una facile pulizia
  - Dimensioni (mm): 480 x 100 x 360
  - Alimentazione: AC 220-240V - 50 Hz
- Power 2000 W
  - Steel heating element
  - Cooking temperature regulation
  - Safety device in the handle
  - Stainless steel grid
  - Grid dimension: 38 x 22 cm
  - Dismountable tray for easy cleaning
  - Metal frame with plastic handles for safety and transportation
  - Dimensions: (mm): 480 x 100 x 360
  - Power supply: AC 220-240V - 50 Hz

**FE60**

# Forno Elettrico Ventilato con Girarrosto

Electric oven with convection and rotisserie

**2000 W**

**60L**



**ø34 cm piatto**



**GRIGLIA INOX**



*L'ampia capacità e la funzione convezione permettono di realizzare qualsiasi tipo di piatto.*

*Large capacity and convection function allow to prepare any kind of dish.*

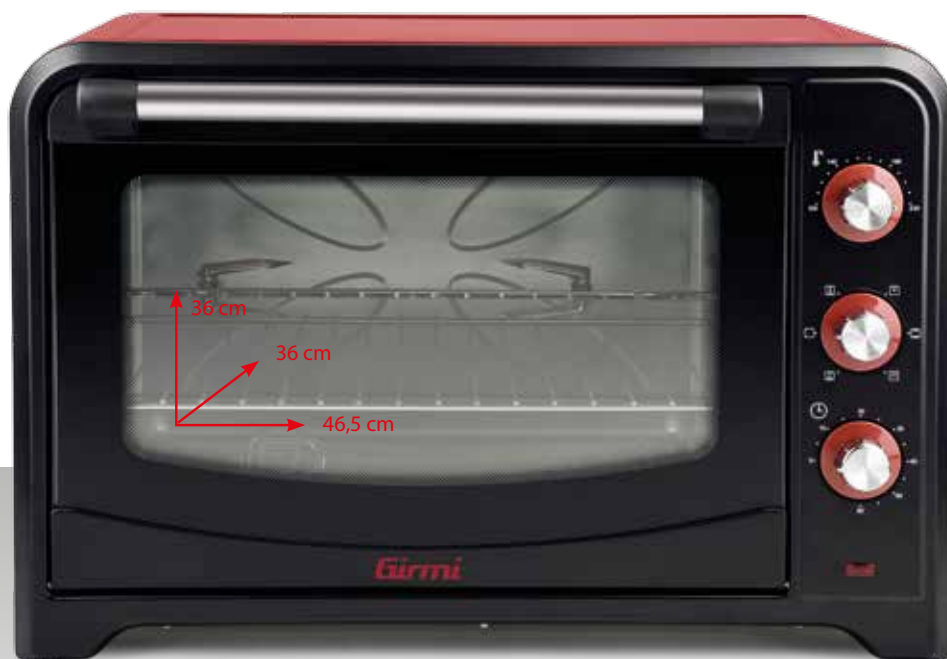

Termostato regolabile  
Adjustable thermostat



3 Funzioni di cottura  
Ventilazione - Girarrosto  
3 cooking functions  
Convection - Rotisserie



Vetro doppio  
Double glass



Luce Interna  
Inner light



Girarrosto  
Rotisserie



Item code:  
**FE6000**

Color:

Cod. EAN  
**8058150119341**

Peso Lordo (Kg)  
**14,6**

Peso Netto (Kg)  
**13**

Master Carton Pz.:  
**NO**

Pallett Pz.:  
**6**

- Potenza: 2000 W
- Capacità: 60 Lt
- Ventilazione
- Girarrosto
- Lampada interna
- Vetro doppio per isolamento termico
- Può contenere un piatto di diametro 34cm
- Timer 60 minuti con segnale acustico
- Termostato regolabile da 100° a 230°C
- 4 resistenze riscaldanti in acciaio corazzato
- Funzioni di cottura: base, grill, combinata
- Indicatore luminoso di funzionamento
- Accessori: 1 griglia, 1 leccarda, 1 maniglia di presa leccarda, 1 girarrosto, 1 maniglia di presa girarrosto
- Dimensioni (mm): 620 x 415 x 460
- Alimentazione: AC 220-240V ~ 50/60Hz

- Power 2000 W
- Capacity: 60 Lt
- Convection
- Rotisserie
- Inner light
- Double glass for thermal insulation
- Suitable for 34cm diameter dish
- Timer: 60 minutes with auditory signal
- Adjustable thermostat: from 100°C to 230°C
- 4 steel heating elements
- Cooking functions: double heat, bottom and grill
- Red light for operation
- Accessories: 1 tray, 1 grill, 1 tray handle, 1 rotisserie, 1 rotisserie handle
- Dimensions (mm): 620 x 415 x 460
- Power supply: AC 220-240V ~ 50/60 Hz

# Forno Elettrico Ventilato

Electric oven with convection

**2000 W**

**42L**



**GRIGLIA INOX**



*L'ampia capacità e la funzione convezione permettono di realizzare qualsiasi tipo di piatto.*

*Large capacity and convection function allow to prepare any kind of dish.*



Termostato regolabile  
Adjustable thermostat



3 Funzioni di cottura  
Ventilazione  
3 cooking functions  
Convection



Vetro doppio  
Double glass



Luce Interna  
Inner light



Accessori: 1 griglia, 1 leccarda,  
1 maniglia di presa leccarda  
Accessories: 1 tray, 1 grill,  
1 tray handle

Item code:  
**FE4200**

Color:

Cod. EAN  
**8058150118658**

Peso Lordo (Kg)  
**10,6**

Peso Netto (Kg)  
**8,5**

Master Carton Pz.:  
**NO**

Pallett Pz.:  
**16**

- Potenza: 2000 W
- Capacità: 42 Lt
- Ventilazione
- Lampada interna
- Vetro doppio per isolamento termico
- Può contenere un piatto di diametro 32cm
- Timer 60 minuti con segnale acustico
- Termostato regolabile da 100° a 230° C
- 4 resistenze riscaldanti in acciaio corazzato
- Funzioni di cottura: base, grill, combinata
- Indicatore luminoso di funzionamento
- Accessori: 1 griglia, 1 leccarda, 1 maniglia di presa leccarda
- Dimensioni (mm): 565 x 400 x 360
- Alimentazione: AC 220-240V ~ 50/60Hz

- Power 2000 W
- Capacity: 42 Lt
- Convection
- Inner light
- Double glass for thermal insulation
- Suitable for 32cm diameter dish
- Timer: 60 minutes with auditory signal
- Adjustable thermostat: from 100°C to 230°C
- 4 steel heating elements
- Cooking functions: double heat, bottom and grill
- Red light for operation
- Accessories: 1 tray, 1 grill, 1 tray handle
- Dimensions (mm): 565 x 400 x 360
- Power supply: AC 220-240V ~ 50/60 Hz



CODICE

**FE35**

**Girmi**

# Forno Elettrico Ventilato

## Electric oven with convection

1600  
W

35L



GRIGLIA  
INOX



*L'ampia capacità e la funzione convezione permettono di realizzare qualsiasi tipo di piatto.*

*Large capacity and convection function allow to prepare any kind of dish.*



Termostato regolabile  
Adjustable thermostat



3 Funzioni di cottura  
Ventilazione  
3 cooking functions  
Convection



Vetro doppio  
Double glass



Luce Interna  
Inner light



Accessori: 1 griglia, 1 leccarda,  
1 maniglia di presa leccarda  
Accessories: 1 tray, 1 grill,  
1 tray handle



Item code:  
**FE3500**

Color:

Cod. EAN  
**8058150119327**

Peso Lordo (Kg)  
**9,6**

Peso Netto (Kg)  
**7,9**

Master Carton Pz.:  
**NO**

Pallett Pz.:  
**16**

- Potenza: 1600 W
- Capacità: 35 Lt
- Ventilazione
- Lampada interna
- Vetro doppio per isolamento termico
- Può contenere un piatto di diametro 30cm
- Timer 60 minuti con segnale acustico
- Termostato regolabile da 100° a 230°C
- 4 resistenze riscaldanti in acciaio corazzato
- Funzioni di cottura: base, grill, combinata
- Indicatore luminoso di funzionamento
- Accessori: 1 griglia, 1 leccarda, 1 maniglia di presa leccarda
- Dimensioni (mm): 540 x 340 x 385
- Alimentazione: AC 220-240V ~ 50/60Hz

- Power 1600 W
- Capacity: 35 Lt
- Convection
- Inner light
- Double glass for thermal insulation
- Suitable for 30cm diameter dish
- Timer: 60 minutes with auditory signal
- Adjustable thermostat: from 100°C to 230°C
- 4 steel heating elements
- Cooking functions: double heat, bottom and grill
- Red light for operation
- Accessories: 1 tray, 1 grill, 1 tray handle
- Dimensions (mm): 540 x 340 x 385
- Power supply: AC 220-240V ~ 50/60 Hz



CODICE

**FE30**

**Girmi**

# Forno Elettrico Ventilato

Electric oven with convection

1600  
W

30L



GRIGLIA  
INOX

Ø31 cm  
piatto



Luce interna



*L'ampia capacità e la funzione convezione permettono di realizzare qualsiasi tipo di piatto.*

*Large capacity and convection function allow to prepare any kind of dish.*



Termostato regolabile  
Adjustable thermostat



3 Funzioni di cottura  
Ventilazione  
3 cooking functions  
Convection



Vetro doppio  
Double glass



Luce Interna  
Inner light



Accessori: 1 griglia, 1 leccarda,  
1 maniglia di presa leccarda  
Accessories: 1 tray, 1 grill,  
1 tray handle

Item code:  
**FE3000**

Color:

Cod. EAN  
**8058150118641**

Peso Lordo (Kg)  
**8,7**

Peso Netto (Kg)  
**7**

Master Carton Pz.:  
**NO**

Pallett Pz.:  
**16**

- Potenza: 1600 W
- Capacità: 30 Lt
- Ventilazione
- Lampada interna
- Vetro doppio per isolamento termico
- Può contenere un piatto di diametro 31cm
- Timer 60 minuti con segnale acustico
- Termostato regolabile da 100° a 230°C
- 4 resistenze riscaldanti in acciaio corazzato
- Funzioni di cottura: base, grill, combinata
- Indicatore luminoso di funzionamento
- Accessori: 1 griglia, 1 leccarda, 1 maniglia di presa leccarda
- Dimensioni (mm): 490 x 370 x 310
- Alimentazione: AC 220-240V ~ 50/60Hz

- Power 1600 W
- Capacity: 30 Lt
- Convection
- Inner light
- Double glass for thermal insulation
- Suitable for 31cm diameter dish
- Timer: 60 minutes with auditory signal
- Adjustable thermostat: from 100°C to 230°C
- 4 steel heating elements
- Cooking functions: double heat, bottom and grill
- Red light for operation
- Accessories: 1 tray, 1 grill, 1 tray handle
- Dimensions (mm): 490 x 370 x 310
- Power supply: AC 220-240V ~ 50/60 Hz

**FE20**

# Forno Elettrico Ventilato

Electric oven with convection

1380  
W

20L



**GRIGLIA  
INOX**

Ø24 cm  
piatto



Luce interna



*Le funzioni di cottura e la ventilazione permettono di realizzare qualsiasi tipo di piatto.*

*Cooking function and convection allow to prepare any kind of dish.*



Termostato regolabile  
Adjustable thermostat



3 Funzioni di cottura  
Ventilazione  
3 cooking functions  
Convection



Vetro doppio  
Double glass



Luce Interna  
Inner light



Accessori: 1 griglia, 1 leccarda,  
1 maniglia di presa leccarda  
Accessories: 1 tray, 1 grill,  
1 tray handle



Item code:  
**FE2000**

Color:

Cod. EAN  
**8058150118634**

Peso Lordo (Kg)  
**6,9**

Peso Netto (Kg)  
**5,3**

Master Carton Pz.:  
**NO**

Pallett Pz.:  
**20**

- Potenza: 1380 W
- Capacità: 20 Lt
- Ventilazione
- Luce interna
- Vetro doppio per isolamento termico
- Può contenere un piatto di diametro 24cm
- Timer 60 minuti con segnale acustico
- Termostato regolabile da 100° a 230° C
- 4 resistenze riscaldanti in acciaio corazzato
- Funzioni di cottura: base, grill, combinata
- Indicatore luminoso di funzionamento
- Accessori: 1 griglia, 1 leccarda, 1 maniglia di presa leccarda
- Dimensioni (mm): 460 x 330 x 280
- Alimentazione: AC 220-240V ~ 50/60Hz

- Power 1380 W
- Capacity: 20 Lt
- Convection
- Inner light
- Double glass for thermal insulation
- Suitable for 24cm diameter dish
- Timer: 60 minutes with auditory signal
- Adjustable thermostat: from 100°C to 230°C
- 4 steel heating elements
- Cooking functions: double heat, bottom and grill
- Red light for operation
- Accessories: 1 tray, 1 grill, 1 tray handle
- Dimensions (mm): 460 x 330 x 280
- Power supply: AC 220-240V ~ 50/60 Hz

CODICE

**FE38**

**Girmi**

# Forno Elettrico Ventilato

## Electric oven with convection



*L'ampia capacità e la funzione convezione permettono di realizzare qualsiasi tipo di piatto.*

*Large capacity and convection function allow to prepare any kind of dish.*



Termostato regolabile  
Adjustable thermostat



6 Funzioni di cottura  
Ventilazione  
6 cooking functions  
Convection



Timer



Vetro doppio  
Double glass



Luce Interna  
Inner light



Accessori: 1 griglia, 1 leccarda,  
1 maniglia di presa leccarda  
Accessories: 1 tray, 1 grill,  
1 tray handle



**USO SICURO:** conforme alle più recenti normative europee 2017.  
Superfici esterne termo-isolate a bassa temperatura.  
Meno consumo, più efficienza.

**SAFE USE:** conform to the most recent european regulation 2017.  
Cool touch external surfaces. Less consumption. More efficiency.

Item code:  
**FE3800**

Color:  
●

Cod. EAN  
**8056095873991**

Peso Lordo (Kg)  
**11,5**

Peso Netto (Kg)  
**9,7**

Master Carton Pz.:  
**NO**

Pallett Pz.:  
**16**

- Potenza: 1600W
- Capacità: 38 Lt
- Ventilazione
- Lampada interna
- Può contenere un piatto di diametro 31cm
- Timer 60 minuti con segnale acustico
- Termostato regolabile da 100° a 240°
- Resistenze riscaldanti in acciaio corazzato
- Funzioni di cottura: base, grill, combinata, ventilato
- Indicatore luminoso di funzionamento
- Accessori: 1 griglia, 1 leccarda rettangolare
- Dimensioni (mm): 550 x 350 x 415
- Alimentazione: AC 220-240V ~ 50/60Hz

- Power: 1600W
- Capacity: 38 Lt
- Convection and Inner light
- Suitable for 31cm diameter dish
- Timer 60 minutes with auditory signal
- Adjustable thermostat: from 100°C to 240°C
- Cooking functions: double heat, bottom and grill, convection
- Accessories: 1 tray, 1 grill
- Dimensions (mm): 550 x 350 x 415
- Power supply: AC 220-240V ~ 50/60Hz

CODICE

**FM21**

# Forno a microonde con cottura combinata

Grill & microwave oven

**700W**  
micronde

**800W**  
GRILL

**GRILL**



**20L**

**COMBI**  
GRILL & MICROONDE



3 modalità di cottura:  
microonde, grill,  
cottura combinata  
Funzione scongelamento  
3 cooking modes:  
microwave, grill, combi  
Defrost function



Timer 30 min.



Luce Interna, Griglia, piatto in vetro  
Inner light, Grid, Glass plate



Item code:  
**FM2100**

Color:  
●

Cod. EAN  
**8056095872291**



Item code:  
**FM2105**

Color:  
●

Cod. EAN  
**8056095874271**



Item code:  
**FM2102**

Color:  
●

Cod. EAN  
**8056095873380**

- Potenza in ingresso: 1150W
- Capacità: 20 Lt
- Potenza microonde: 700W
- Potenza grill: 800W
- 3 modalità di cottura: microonde, grill, combinata
- Funzione scongelamento
- Timer 30 minuti, lampada interna
- Accessori: griglia, piatto in vetro Ø 24,5cm, anello con ruote
- Dimensioni (mm): 455x260x340
- Alimentazione: AC 230V ~ 50Hz

- Input power: 1150W
- Capacity: 20 Lt
- Microwave power: 700W
- Grill power: 800W
- 3 Cooking modes: microwave, grill and combi
- Defrost function
- 30 minutes timer, inner light
- Accessories: grid, glass plate Ø 24,5cm, ring with wheels
- Dimensions (mm): 455x260x340
- Power supply: AC 230V ~ 50Hz

Peso Lordo (Kg)  
**11,6**

Peso Netto (Kg)  
**10,7**

Master Carton Pz.:  
**NO**

Pallett Pz.:  
**24**



CODICE

**FM04**

**Girmi**

# Forno a microonde con cottura combinata

Grill & microwave oven

**700W**  
micronde

**800W**  
GRILL

GRILL

*Estetica raffinata unita a funzionalità e semplicità di utilizzo. Offre 3 funzioni di cottura: microonde, grill e combinata, oltre a scongelare in tempi brevi.*

*Nice outlook and easy to use. Offers 3 cooking modes: microwave, grill and combination, and it defrost in few minutes*



**COMBI**  
GRILL & MICROONDE



3 modalità di cottura:  
microonde, grill, cottura combinata  
Funzione scongelamento  
3 cooking modes: microwave,  
grill, combi  
Defrost function



Luce Interna, Griglia, piatto in vetro  
Inner light, Grid, Glass plate

Item code:  
**FM0400**

Color:  
●

Cod. EAN  
**8056095872659**

Peso Lordo (Kg)  
**11,6**

Peso Netto (Kg)  
**10,7**

Master Carton Pz.:  
**NO**

Pallett Pz.:  
**24**

Item code:  
**FM0401**

Color:  
●

Cod. EAN  
**8056095873496**

Peso Lordo (Kg)  
**11,6**

Peso Netto (Kg)  
**10,7**

Master Carton Pz.:  
**NO**

Pallett Pz.:  
**24**

- Potenza in ingresso: 1150W
- Capacità: 20 Lt
- Potenza microonde: 700W
- Potenza grill: 800W
- 3 modalità di cottura: microonde, grill, combinata
- Funzione scongelamento
- Timer 30 min. con segnale acustico
- Lampada interna
- Accessori: griglia, piatto in vetro Ø 24,5cm, anello con ruote
- Dimensioni (mm): 455 x 255 x 350
- Alimentazione: AC 230V ~ 50Hz

- Input power: 1150W
- Capacity: 20 Lt
- Microwave power: 700W
- Grill power: 800W
- 3 Cooking modes: microwave, grid and combi
- Defrost function
- 30 minutes timer
- Inner light
- Accessories: grid, glass plate Ø 24,5cm, ring with wheels
- Dimensions (mm): 455 x 255 x 350
- Power supply: AC 230V ~ 50Hz



CODICE

**FM03**

**Girmi**

# Forno a microonde

## Microwave oven

**700W**  
micronde

**20L**

*Estetica raffinata unita a funzionalità e semplicità di utilizzo. E' possibile determinare potenza e tipo di cottura preferito, oltre che scongelare in tempi brevi.*

*Nice outlook and easy to use. It is possible to set power and type of cooking, and to defrost in few minutes.*



5 livelli di potenza  
Funzione scongelamento  
5 Power levels  
Defrost function



Timer 30 min.



Luce Interna, piatto in vetro  
Inner light, Glass plate



Item code:  
**FM0301**

Color:  
●

Cod. EAN  
**8056095872666**

Peso Lordo (Kg)  
**11,6**

Peso Netto (Kg)  
**10,7**

Master Carton Pz.:  
**NO**

Pallett Pz.:  
**24**

- Potenza in ingresso: 1150W
- Capacità: 20 Lt
- Potenza microonde: 700W
- Funzione scongelamento
- Timer 30 minuti con segnale acustico
- Lampada interna
- Accessori: piatto in vetro Ø 24,5cm, anello con ruote
- Dimensioni (mm): 455 x 255 x 350
- Alimentazione: AC 230V ~ 50Hz

- Input power: 1150W
- Capacity: 20 Lt
- Microwave power: 700W
- Defrost function
- 30 minutes timer
- Inner light
- Accessories: glass plate Ø 24,5cm, ring with wheels
- Dimensions (mm): 455 x 255 x 350
- Power supply: AC 230V ~ 50Hz

CODICE

**Girmi**

**FM02**

# Forno a microonde con cottura combinata

Grill & microwave oven

**700W**  
micronde

**1000W**  
GRILL

**GRILL**

**20L**

**COMBI**  
GRILL & MICROONDE

*Estetica raffinata unita a funzionalità e semplicità di utilizzo. Offre 3 funzioni di cottura: microonde, grill e combinata, oltre a scongelare in tempi brevi.*

*Nice outlook and easy to use. Offers 3 cooking modes: microwave, grill and combination, and it defrost in few minutes*



3 modalità di cottura: microonde, grill, cottura combinata

3 cooking modes: microwave, grill, combi



Timer 30 min.  
Funzione scongelamento

Timer 30 min.  
Defrost function



Luce Interna  
Griglia, piatto in vetro

Inner light  
Grid, Glass plate



Item code:  
**FM0200**

Color:

Cod. EAN  
**8058150116999**

Peso Lordo (Kg)  
**11,5**

Peso Netto (Kg)  
**10,5**

Master Carton Pz.:  
**NO**

Pallett Pz.:  
**24**

- Potenza in ingresso: 1050 W
- Capacità 20 litri
- Potenza microonde 700W
- Potenza grill 1000W
- 3 modalità di cottura: microonde, grill, cottura combinata
- Funzione scongelamento
- Timer 30 minuti
- Lampada interna
- Accessori: griglia, piatto in vetro Ø 25,5 cm, anello con ruote
- Dimensioni (mm): 435 x 250 x 355
- Alimentazione: AC 230V ~ 50 Hz

- Input power: 1050 W
- 20 litres capacity
- 700W microwave power
- 1000W grill power
- 3 cooking modes: microwave, grill, combi
- Defrost function
- 30 minutes timer
- Inner light
- Accessories: grid, glass plate Ø 25,5 cm, ring with wheels
- Dimensions (mm): 435 x 250 x 355
- Power supply: AC 230V ~ 50 Hz

CODICE

**FM01**

**Girmi**

# Forno a microonde

## Microwave oven

**700W**  
micronde

**20L**

*Estetica raffinata unita a funzionalità e semplicità di utilizzo.  
E' possibile determinare potenza e tipo di cottura preferito,  
oltre che scongelare in tempi brevi.*

*Nice outlook and easy to use. It is possible to set power and type of cooking,  
and to defrost in few minutes.*



5 livelli di potenza  
5 Power levels



Timer 30 min.  
Funzione scongelamento  
Timer 30 min.  
Defrost function



Luce Interna  
Piatto in vetro,  
Inner light,  
Glass plate



Item code:  
**FM0100**

Color:

Cod. EAN  
**8058150117002**

Peso Lordo (Kg)  
**11,5**

Peso Netto (Kg)  
**10,5**

Master Carton Pz.:  
**NO**

Pallett Pz.:  
**24**

- Potenza in ingresso: 1050 W
- Capacità 20 litri
- Potenza microonde 700W
- Funzione scongelamento
- Timer 30 minuti
- Lampada interna
- Accessori: piatto in vetro Ø 25,5 cm, anello con ruote
- Dimensioni (mm): 435 x 250 x 355
- Alimentazione: AC 230V ~ 50 Hz
- Input power: 1050 W
- 20 litres capacity
- 700W microwave power
- Defrost function
- 30 minutes timer
- Inner light
- Accessories: glass plate Ø 25,5 cm, ring with wheels
- Dimensions (mm): 435 x 250 x 355
- Power supply: AC 230V ~ 50 Hz

CODICE

**FM05**

**Girmi**

# Forno a microonde

## Microwave oven

**700W**  
micronde

**20L**

*Estetica raffinata unita a funzionalità e semplicità di utilizzo. E' possibile determinare potenza e tipo di cottura preferito, oltre che scongelare in tempi brevi.*

*Nice outlook and easy to use. It is possible to set power and type of cooking, and to defrost in few minutes.*



5 livelli di potenza  
Funzione scongelamento  
5 Power levels  
Defrost function



Timer 30 min.



Luce Interna, piatto in vetro,  
Inner light, Glass plate,

Item code:  
**FM0501**

Color:  
●

Cod. EAN  
**8056095872864**

Peso Lordo (Kg)  
**10,45**

Peso Netto (Kg)  
**9,5**

Master Carton Pz.:  
**NO**

Pallett Pz.:  
-

- Potenza in ingresso: 1100W
  - Capacità: 20 Lt
  - Potenza microonde: 700W
  - Funzione scongelamento
  - Timer 30 minuti con segnale acustico
  - Lampada interna
  - Accessori: piatto in vetro Ø 24,5 cm, anello con ruote
  - Dimensioni (mm): 450 x 240 x 350
  - Alimentazione: AC 230V ~ 50Hz
- Power 1100W
  - Capacity: 20 Lt
  - Microwave power: 700W
  - Defrost function
  - 30 minutes timer
  - Inner light
  - Accessories: glass plate Ø 24,5 cm, ring with wheels
  - Dimensions (mm): 450 x 240 x 350
  - Power supply: AC 230V~50Hz

CODICE

**Girmi**

**MP20**

# Macchina del pane

## Bread machine

**600 W**

**1Kg**  
capacità max

**19**  
programmi

**3**  
livelli doratura

*Ricette*

Ricettario incluso



*Il piacere del pane fresco fatto in casa, fragrante, naturale e senza conservanti, tutti i giorni sulla tua tavola!*

*The pleasure of homemade genuine bread, fragrant, natural and without preservatives, everyday fresh on your table!*

**Impasta, lievita e cuoce!**

*Kneads, rises and cooks!*



Contenitore Antiaderente removibile  
Removable non-stick bread pan



3 Pesì impostabili: 500/750/1000 g  
3 Setting of weight: 500/750/1000 g



Pannello di controllo elettronico  
19 Programmi preimpostati  
Electronic control panel with  
19 Preset programs

Programma specifico  
per il pane senza glutine



**Gluten-Free**

Item code:  
**MP200**

Color:  
●

Cod. EAN  
**8058150119495**

Peso Lordo (Kg)  
**4,8**

Peso Netto (Kg)  
**4**

Master Carton Pz.:  
**2**

Pallett Pz.:  
**30**

- Potenza: 600 W
- 3 Pesì impostabili: 500/750/1000 g
- 3 Livelli di doratura
- 19 Programmi preimpostati pane, pane francese, integrale, programma veloce, dolci e vari impasti lievitati, scongelare, lievitare, mescolare, impastare e fare yogurt, marmellata e zuppa d'avena.
- Specifico programma "Gluten Free"
- Contenitore Antiaderente removibile
- Pannello di controllo elettronico con grande display LCD
- Finestra di controllo
- Possibilità di programmare la partenza (timer 15 ore)
- Accessori: Misurino, bicchiere, uncino
- Dimensioni (mm): 250 x 295 x 330
- Alimentazione: AC 220-240V ~ 50/60 Hz

- Power 600 W
- 3 Setting of weight: 500/750/1000 g
- 3 browning settings
- 19 Preset programs: bread, french bread, whole wheat, quick program, cakes and several types of dough, defrost, rise, mix, knead and make yogurt, jam and porridge
- Specific "Gluten Free" program
- Removable non-stick bread pan
- Electronic control panel with big LCD display
- Transparent window
- Timer 15 hours for delay start
- Accessories: Spoon, Measuring cup, hook
- Dimensions: (mm): 250 x 295 x 330
- Power supply: AC 220-240V ~ 50/60 Hz



CODICE

# FG95

## Friggitrice ad aria Air fryer

### EcoFrit

1500  
W

Capacità  
3,2 L

Corpo  
INOX



80%  
di grassi  
in meno



Item code:  
FG9501



Cod. EAN  
8056095874417

Peso Lordo (Kg)  
6

Peso Netto (Kg)  
4,9

Master Carton Pz.:  
2

Pallett Pz.:  
-

Non solo patatine! Frigge senza aggiunta di oli e grassi, cuoce al forno ed arrostisce.

Not only French fries! Fries without the addition of oil or fat, bakes and roasts.



Display digitale con 8 programmi  
8 program digital display



Regolazione temperatura e timer  
Adjustable temperature and timer



Contenitore antiaderente  
Nonstick container



Cestello antiaderente  
Nonstick basket



Facile da pulire  
Easy to clean



Ricette

Include il ricettario  
di Chef Carlotta Lolli

- Potenza: 1500 W
- Capacità del cestello 3,2 litri
- Contenitore e cestello antiaderenti
- Temperatura regolabile (80° - 200°C)
- Timer 60 minuti
- Display digitale
- 8 programmi preimpostati: patatine, bacon, pollo, crostacei, carne, dolci, verdure, pesce
- Piedini antiscivolo
- Dimensioni (mm): 365 x 342 x 275
- Alimentazione: AC 220-240V ~ 50/60Hz

- Power 1500 W
- 3,2 liters capacity basket
- Nonstick container and inner basket
- Adjustable cooking temperature (80°-200°C)
- 60 minutes timer
- Digital display
- 8 programs: chips, bacon, chicken, shellfishes, meat, sweets, vegetables, fish
- Anti-slip feet
- Dimensions (mm): 365 x 342 x 275
- Power supply: AC 220-240V ~ 50/60 Hz

CODICE

**FG20**

**Girmi**

# Friggitrice

## Electric deep fryer

**1450  
W**

Capacità  
**2 L**

Cestello  
**INOX**

*Fritture croccanti e deliziose in pochi minuti!*

*Crisp and delicious fried food in few minutes!*



Temperatura regolabile  
(80° - 190°C)  
Adjustable cooking temperature  
(from 80° up to 190°C)



Spia di funzionamento  
e di temperatura raggiunta  
Working and temperature  
control lights



Cestello in acciaio  
inox alimentare  
Stainless steel basket



Contenitore olio estraibile  
per facile pulizia  
Extractable oil container  
for easy cleaning



Item code:  
**FG2000**

Color:

Cod. EAN  
**8058150118931**

Peso Lordo (Kg)  
**2,57**

Peso Netto (Kg)  
**2,24**

Master Carton Pz.:  
**6**

Pallett Pz.:  
**180**

- Potenza: 1200-1450 W
- Capacità 2 litri
- Contenitore olio estraibile per facile pulizia
- Cestello in acciaio inox alimentare
- Temperatura regolabile (80° - 190°C)
- Spia di funzionamento e di temperatura raggiunta
- Filtro removibile
- Oblò di controllo
- Piedini antiscivolo
- Dimensioni (mm): 230 x 230 x 260
- Alimentazione: AC 220-240V ~ 50/60Hz

- Power 1200-1450 W
- Capacity 2 Lt
- Extractable oil container for easy cleaning
- Stainless steel basket
- Adjustable cooking temperature (from 80° up to 190°C)
- Working and temperature control lights
- Removable filter
- Viewing window
- Anti-slip feet
- Dimensions (mm): 230 x 230 x 260
- Power supply: AC 220-240V ~ 50/60 Hz

CODICE

**PI50**

**Girmi**

# Fornello a Induzione Doppio

## Double induction hob

2000  
W

+

1500  
W

*La cottura ad induzione è rapida ed economica e permette di regolare la potenza con precisione.*

*Induction cooking is fast and economic, and allows to set the power with high accuracy*

**Design super sottile!**

42mm

Spessore 42mm  
Thickness 42mm



Cottura  
RAPIDA

ECO

**Tempi di cottura ridotti**  
**Nessuna dispersione di calore**  
**Risparmio energetico**

TIMER



Display digitale a 4 cifre  
Comandi soft-touch  
Digital display  
Soft-touch control panel



Adatto per pentole da 12cm a 26cm  
Pan diameter: min 12cm, max 26cm

Item code:  
**PI5000**

Color:  
●

Cod. EAN  
**8056095871300**

Peso Lordo (Kg)  
**5,70**

Peso Netto (Kg)  
**4,54**

Master Carton Pz.:  
**2**

Pallett Pz.:  
**40**

- Potenza: 3500 W
- Design super sottile: spessore 42mm
- Regolazione potenza piastra grande: 200-400-600-800-1000-1200-1400-1600-1800-2000W
- Regolazione potenza piastra piccola: 200-400-600-800-1000-1200-1400-1500W
- Temperature regolabili da 60°C a 240°C
- Display digitale a 4 cifre, Comandi soft-touch
- Cottura a induzione, rapida ed economica
- Timer 180 minuti
- Grande area di cottura
- Adatto per pentole da 12cm a 26cm
- Spegnimento di sicurezza con pentola vuota
- Spegnimento di sicurezza senza pentola
- Sistema di sicurezza anti-surriscaldamento
- Dimensioni (mm): 600x42x360
- Alimentazione: AC 220-240V ~ 50/60Hz

- Power 3500 W
- Super slim design: thickness 42mm
- Power regulation of big plate: 200-400-600-800-1000-1200-1400-1600-1800-2000W
- Power regulation of small plate: 200-400-600-800-1000-1200-1400-1500W
- Temperature regulation from 60°C to 240°C
- Digital display, Soft-touch control panel
- Induction cooking, fast and economic
- Timer 180 minutes
- Big cooking area
- Pan diameter: min 12cm, max 26cm
- Safety auto-off with empty pan
- Safety auto-off without pan
- Safety system against overheating
- Dimensions (mm): 600x42x360
- Power supply: AC 220-240V ~ 50/60 Hz

CODICE

**PI03**

**Girmi**

# Fornello a induzione

## Induction hob

**2000 W**

Cottura  
RAPIDA

**ECO**

TIMER

*La cottura ad induzione è rapida ed economica e permette di regolare la potenza con precisione.*

*Induction cooking is fast and economic, and allows to set the power with high accuracy*

**Design super sottile!**



Spessore 40mm  
Thickness 40mm

**Tempi di cottura ridotti**  
**Nessuna dispersione di calore**  
**Risparmio energetico**

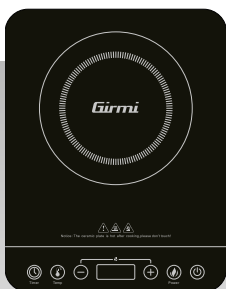

Adatto per pentole da 12cm a 26cm  
Pan diameter: min 12cm, max 26cm

Display digitale a 4 cifre  
Comandi soft-touch  
Digital display  
Soft-touch control panel

Item code:

**PI0300**

Color:



Cod. EAN

**8056095871294**

Peso Lordo (Kg)

**2,78**

Peso Netto (Kg)

**2,24**

Master Carton Pz.:

**5**

Pallett Pz.:

**120**

- Potenza: 2000 W
- Design super sottile: spessore 40mm
- Regolazione potenza piastra: 200-400-600-800-1000
- Temperature regolabili da 60°C a 240°C
- Display digitale a 4 cifre, Comandi soft-touch
- Cottura a induzione, rapida ed economica
- Timer 180 minuti
- Grande area di cottura
- Adatto per pentole da 12cm a 26cm
- Spegnimento di sicurezza con pentola vuota
- Spegnimento di sicurezza senza pentola
- Sistema di sicurezza anti-surriscaldamento
- Dimensioni (mm): 290x40x370
- Alimentazione: AC 220-240V ~ 50/60Hz

- Power 2000 W
- Super slim design: thickness 40mm
- Power regulation of plate: 200-400-600-800-1000-1200-1400-1600-1800-2000W
- Temperature regulation from 60°C to 240°C
- Digital display, Soft-touch control panel
- Induction cooking, fast and economic
- Timer 180 minutes
- Big cooking area
- Pan diameter: min 12cm, max 26cm
- Safety auto-off with empty pan
- Safety auto-off without pan
- Safety system against overheating
- Dimensions (mm): 290x40x370
- Power supply: AC 220-240V ~ 50/60 Hz

PAG

**87**

CODICE

**PE36**

**Girmi**

# Piastra Elettrica Doppia

## Double Electric hotplate

**1000 W** + **1500 W**

Piastra  
Ø15,5  
cm

Piastra  
Ø18,5  
cm

*Perfetta in campeggio, ideale per buffet e pranzi all'aperto, e di grande utilità come fornello ausiliario.*

*Suitable for camping, ideal for buffets and outdoor dinners, and useful as auxiliary home burner.*



5 livelli di regolazione temperatura  
5 levels of temperature control



Spia di accensione  
Power light



Item code:  
**PE3600**

Color:  
●

Cod. EAN  
**8056095871454**

Peso Lordo (Kg)  
**3,8**

Peso Netto (Kg)  
**3,6**

Master Carton Pz.:  
**4**

Pallett Pz.:  
**72**

- Potenza 2500W (1500W + 1000W)
- Diametro piastra grande 18,5 cm
- Diametro piastra piccola 15,5 cm
- 5 Livelli di regolazione temperatura
- Doppia spia di accensione
- Accensione separata
- Piastre in ghisa
- Piedini di appoggio antiscivolo
- Dimensioni (mm): 460x70x280
- Alimentazione: AC 220-240V ~ 50/60Hz

- Power 2500W (1500W + 1000W)
- Big Plate diameter 18,5 cm
- Small Plate diameter 15,5 cm
- 5 temperature levels
- Double power light
- Separate switching
- Cast iron plates
- Antislip feet
- Dimensions (mm): 460x70x280
- Power supply: AC 220-240V ~ 50/60 Hz



CODICE

**PE26**

**Girmi**

## Piastra Elettrica

Electric hotplate

**1500  
W**

Plate  
Ø18,5  
cm

Item code:  
**PE2600**

Color:



Cod. EAN  
**8056095871423**

Peso Lordo (Kg)  
**2,38**

Peso Netto (Kg)  
**2,18**

Master Carton Pz.:  
**10**

Pallett Pz.:  
**140**



Diametro piastra 18,5 cm  
18.5 cm diameter plate



5 livelli di regolazione temperatura  
5 levels of temperature control

- Potenza: 1500 W
- Diametro piastra 18,5 cm
- 5 Livelli di regolazione temperatura
- Spia di accensione
- Piastra in ghisa
- Piedini di appoggio antiscivolo
- Dimensioni (mm): 250x65x290
- Alimentazione: AC 220-240V ~ 50/60Hz

- Power 1500 W
- Plate diameter 18,5 cm
- 5 temperature levels
- Power light
- Cast iron plate
- Antislip feet
- Dimensions (mm): 250x65x290
- Power supply: AC 220-240V ~ 50/60 Hz

CODICE

**PE16**

## Piastra Elettrica

Electric hotplate

**500  
W**

Plate  
Ø11  
cm

Item code:  
**PE1600**

Color:



Cod. EAN  
**8056095872321**

Peso Lordo (Kg)  
**1**

Peso Netto (Kg)  
**0,9**

Master Carton Pz.:  
**10**

Pallett Pz.:  
**320**



Diametro piastra 11 cm  
11 cm diameter plate



Regolazione temperatura  
Temperature control

- Potenza: 500 W
- Diametro piastra 11 cm
- Regolazione temperatura
- Spia di accensione
- Piastra in ghisa
- Piedini di appoggio antiscivolo
- Dimensioni (mm): 160x78x175
- Alimentazione: AC 220-240V ~ 50/60Hz

- Power 500 W
- Plate diameter 11 cm
- Cast iron plate
- Temperature regulation
- Power light
- Antislip feet
- Dimensions (mm): 160x78x175
- Power supply: AC 220-240V ~ 50/60 Hz

CODICE

**TP56**

# Tostapane Toaster

**850  
W**

**PINZE  
INOX**



**Corpo  
INOX**

*Tostapane in acciaio con 6 livelli di cottura.*

*Stainless steel electric toaster with 6 cooking levels.*



*3 Funzioni: scongelamento, riscaldamento, cottura  
3 Functions: defrost, heating, cooking*



*Pinze estraibili INOX  
Pliers extractable*



*Cassetto raccoglibriciole estraibile  
Removable crumb tray*



*Corpo in acciaio inox  
Stainless steel housing*



Item code:  
**TP5606**



Cod. EAN  
**8056095872307**

Peso Lordo (Kg)  
**2,1**

Peso Netto (Kg)  
**1,57**

Master Carton Pz.:  
**4**

Pallett Pz.:  
**80**



Item code:  
**TP5602**



Cod. EAN  
**8056095873458**

Peso Lordo (Kg)  
**2,1**

Peso Netto (Kg)  
**1,57**

Master Carton Pz.:  
**4**

Pallett Pz.:  
**80**

- Potenza: 770-920 W
- Ampie fessure per la cottura di toast farciti
- Timer con 6 livelli di cottura
- 3 Funzioni: scongelamento, riscaldamento, cottura
- Spegnimento automatico
- Pinze in acciaio INOX
- Corpo in acciaio INOX
- Vassoio raccogli briciole estraibile
- Dimensioni (mm): 280x200x175
- Alimentazione: AC 220-240V ~ 50/60 Hz

- Power 770-920 W
- Big cooking holes
- Timer with 6 cooking levels
- 3 Functions: defrost, heating, cooking
- Auto power off
- Clips in stainless steel material
- Stainless steel housing
- Extractable crumb tray
- Dimensions (mm): 280x200x175
- Power supply: AC 220-240V ~ 50/60 Hz

CODICE

**TP10**

# Tostapane Toaster

**Girmi**

**750  
W**

**PINZE  
INOX**



Esplorazione  
Automatica

*Doppio funzionamento: con pinze e funzione tostatura  
singola con espulsione automatica della fetta a fine cottura.*

*Double operation: with pliers and single toasting function  
with automatic ejection of the slice.*



*7 livelli di cottura,  
scongelamento e riscaldamento  
7 cooking levels*



*Espulsione automatica delle fette  
Automatic ejection*



*Pinze estraibili Inox  
Pliers extractable*



*Cassetto raccoglibriciole estraibile  
Removable crumb tray*



Item code:  
**TP1001**

Color:

Cod. EAN  
**8058150118405**



Item code:  
**TP1003**

Color:

Cod. EAN  
**8058150118443**



Item code:  
**TP1002**

Color:

Cod. EAN  
**8058150118429**



Item code:  
**TP1005**

Color:

Cod. EAN  
**8056095871782**

- Potenza 750 W
- 7 livelli di cottura
- Spegnimento automatico
- Pinze estraibili Inox
- Funzione tostafetta
- Cassettino raccogli briciole
- Dimensioni (mm): 270x180x170
- Alimentazione:  
AC 220-240V ~ 50/60Hz

- Power 750 W
- 7 cooking levels
- Auto power off
- Stainless steel detouchable pliers
- Single slice toasting
- Crumb tray
- Dimensions (mm): 270x180x170
- Power supply:  
AC 220-240V ~ 50/60Hz

Peso Lordo (Kg)  
**1,5**

Peso Netto (Kg)  
**1,18**

Master Carton Pz.:  
**6**

Pallett Pz.:  
**96**

CODICE

**TS02**

**Girmi**

# Tostiera Sandwich maker

**750  
W**

*Tostiera per deliziosi sandwich farciti.*

*For your favourite delicious sandwich*



*Piastre antiaderenti removibili  
Non-stick plates removable*



*Manico termoresistente  
Heat resistant handle*



*Indicatori accensione e temperatura  
Indicators for power and temperature*



Item code:  
**TS0201**

Color:  
●

Cod. EAN  
**8058150119624**

Peso Lordo (Kg)  
**1,83**

Peso Netto (Kg)  
**1,53**

Master Carton Pz.:  
**6**

Pallett Pz.:  
**192**

Item code:  
**TS0202**

Color:  
●

Cod. EAN  
**8058150119617**

Peso Lordo (Kg)  
**1,83**

Peso Netto (Kg)  
**1,53**

Master Carton Pz.:  
**6**

Pallett Pz.:  
**192**

- Potenza: 750 W
  - Piastre antiaderenti
  - Dimensione piastre: 22,5 x 13 cm
  - Maniglia con chiusura
  - Spia di funzionamento e di raggiunta temperatura
  - Piedi di stabilità in materiale antiscivolo
  - Dimensioni (mm): 220 x 70 x 230
  - Alimentazione: AC 230V – 50 Hz
- Power 750 W
  - Non stick plates
  - Plates dimentions: 22,5 x 13 cm
  - Handle with closing clip
  - Functioning lights
  - Anti-slip feet
  - Dimensions: (mm): 220 x 70 x 230
  - Power supply: AC 230V – 50 Hz

CODICE

**TS03**

**Girmi**

# Tostiera

## Sandwich maker

**750  
W**

*Tostiera per deliziosi sandwich farciti.*

*For your favourite delicious sandwich*



*Piastre antiaderenti  
Non-stick plates*



*Manico termoresistente  
Heat resistant handle*



*Indicatori accensione e temperatura  
Indicators for power and temperature*



Item code:  
**TS0301**

Color:

Cod. EAN  
**8056095874684**

Peso Lordo (Kg)  
-

Peso Netto (Kg)  
**1,1**

Master Carton Pz.:  
**6**

Pallett Pz.:  
-

- Potenza: 750W
- Piastre antiaderenti: 21,5 x 12,5 cm
- Maniglia con chiusura
- Spia di funzionamento e di raggiunta temperatura
- Piedi di stabilità in materiale antiscivolo
- Dimensioni (mm): 230 x 74 x 230
- Alimentazione: AC 220-240V ~ 50/60 Hz

- Power: 750 W
- Non stick plates: 21,5 x 12,5 cm
- Handle with closing clip
- Functioning light
- Anti-slip feet
- Dimensions (mm): 230 x 74 x 230
- Power supply: AC 220-240V ~ 50/60Hz



CODICE

# TS36

# Girmi

## Crepiera Crepe maker

800  
W

Piastra  
Ø20  
cm

*Preparare deliziose crepes fatte in casa non è mai stato così semplice e veloce.*

*Prepare delicious homemade crepes has never been so simple and fast.*



Completo di ciotola per impasto  
With container for crepe paste



Maniglia antiscottatura  
Luce di funzionamento  
Working light  
Cool touch handle



Superficie di cottura antiaderente  
Non stick cooking surface



Base di alimentazione ad incastro  
Rotazione 360°  
Base with power supply controller  
360° rotation



**Facile da usare! Prepara, intingi e cuoci in pochi istanti fantastiche Crepes!**

*Easy to use! prepare, dip and cook wonderful crepes in a few minutes!*

Item code:  
TS3600

Color:

Cod. EAN  
8058150119457

Peso Lordo (Kg)  
1,36

Peso Netto (Kg)  
0,89

Master Carton Pz.:  
12

Pallett Pz.:  
144

- Potenza: 800 W
- Diametro piastra 20 cm
- Superficie di cottura antiaderente
- Completo di ciotola per impasto
- Uso facile: Prepara, Intingi e Cuoci
- Luce di funzionamento
- Base di alimentazione ad incastro
- Rotazione 360°
- Maniglia antiscottatura
- Dimensioni: (mm) 380 x 80 x 200
- Alimentazione: AC 230V – 50/60 Hz

- Power 800 W
- Plate diameter 20 cm
- Non stick cooking surface
- With container for crepe paste
- Easy use: prepare, dip and cook
- Working light
- Base with power supply controller
- 360° rotation
- Cool touch handle
- Dimensions: (mm) 380 x 80 x 200
- Power supply: AC 230V – 50/60 Hz

CODICE

**CR25**

**Girmi**

# Cuociriso

## Rice Cooker

**500  
W**

**1,5 L**  
Capacità

*Fino a 8 tazze di ottimo riso alla volta, cotto in modo impeccabile, grazie alla funzione di auto-spegnimento a fine cottura.*

*8 cups of excellent rice at a time, cooked impeccably, thanks to the auto-off function*



*Spegnimento automatico*  
Automatic shut-off



*Pentola estraibile antiaderente*  
Removable non-stick pot



*Coperchio in vetro con sfiato e maniglia antiscottatura*  
Glass lid with anti-burn handle



*Maniglia antiscottatura*  
Anti-burn handle



*Facile da pulire*  
Easy to clean



*Maniglia porta coperchio*

Item code:  
**CR2500**

Color:

Cod. EAN  
**8056095875063**

Peso Lordo (Kg)  
-

Peso Netto (Kg)  
**1,98**

Master Carton Pz.:  
**4**

Pallett Pz.:  
-

- Potenza: 500 W
- Pentola estraibile antiaderente
- Spegnimento automatico
- Capacità 1.5L / 8 Tazze
- Coperchio in vetro con sfiato e maniglia antiscottatura
- Accessori: cucchiaino, tazza
- Dimensioni (mm): 330 x 255 x 265
- Alimentazione: AC 220-240V ~ 50/60Hz

- Power 500 W
- Removable non-stick pot
- Automatic shut-off
- Capacity 1.5L / 8 cups
- Accessories: spoon, cup
- Dimensions (mm): 330 x 255 x 265
- Power supply: AC 220-240V ~ 50/60 Hz

CODICE

**SC02**

**Girmi**

# Scaldavivande

## Electric lunch box



*Scaldavivande con contenitore inox removibile, grazie al doppio voltaggio può essere utilizzato anche in macchina.*

*Lunch box with stainless steel extractable container, thanks to the dual voltage can be used also in the car.*



Dual voltage  
Doppio voltaggio

*“Divandiere 2in1”*



Contenitore INOX  
Stainless steel container



Completamente smontabile e facile da pulire  
Easy to clean and completely disassemblable



Sfiato vapore  
Steam vent



Doppio voltaggio 12V/230V  
Dual voltage 12V/230V



Item code:  
**SC0201**

Color:



Cod. EAN  
**8056095873847**

Peso Lordo (Kg)  
**0,95**

Peso Netto (Kg)  
**0,75**

Master Carton Pz.:  
**8**

Pallett Pz.:  
**240**

- Potenza: 36 W
- Doppio Voltaggio: 12V per auto, 230V per rete elettrica
- Riscalda e mantiene in caldo
- Contenitore inox 0,7 litri
- Capacità piatto trasparente 0,5 litri
- Luce di funzionamento
- Maniglia ripiegabile
- Sfiato vapore
- Cavo per auto ed adattatore per rete elettrica
- Dimensioni (mm): 170 x 160 x 155
- Adattatore: IN AC 100-240V ~ 50/60 Hz  
OUT DC 12V – 3000mA

- Power 36 W
- Dual voltage: 12V for car, 230V for home and work
- Heating and keep warm functions
- Stainless steel container 0,7L and dish 0,5L
- Foldable handle and steam vent
- Cord for car and adaptor for home supply
- Dimensions (mm): 170 x 160 x 155
- Power Adaptor, IN AC 100-240V ~ 50/60 Hz  
OUT DC 12V – 3000mA

CODICE

**SC01**

**Girmi**

# Scaldavivande

## Electric lunch box



*Ideale per riscaldare e mantenere in caldo il pranzo!  
Contenitore Inox antiaderente, resistente e facile da pulire.*

*Ideal to heat and keep warm your meal.  
Stainless steel container, strong and easy to clean.*

*“Divandiere”*



Contenitore INOX  
Stainless steel container



Completamente smontabile e facile da pulire  
Easy to clean and completely disassemblable



Sfiato vapore  
Steam vent



Item code:  
**SC0101**

Color:  
●

Cod. EAN  
**8058150116890**

Peso Lordo (Kg)  
**0,76**

Peso Netto (Kg)  
**0,558**

Master Carton Pz.:  
**8**

Pallett Pz.:  
**240**



Item code:  
**SC0102**

Color:  
●

Cod. EAN  
**8058150116913**

Peso Lordo (Kg)  
**0,76**

Peso Netto (Kg)  
**0,558**

Master Carton Pz.:  
**8**

Pallett Pz.:  
**240**



Item code:  
**SC0103**

Color:  
●

Cod. EAN  
**8058150116937**

Peso Lordo (Kg)  
**0,76**

Peso Netto (Kg)  
**0,558**

Master Carton Pz.:  
**8**

Pallett Pz.:  
**240**

- Potenza: 40 W
- Riscalda e mantiene in caldo
- Contenitore inox 0,7 litri
- Capacità piatto trasparente 0,5 litri
- Luce di funzionamento
- Maniglia ripiegabile
- Sfiato vapore
- Cavo elettrico removibile
- Chiusura ermetica
- Dimensioni (mm): 170 x 160 x 155
- Alimentazione: AC 220-240V ~ 50/60Hz

- Power 40 W
- Heating and keep warm functions
- Stainless steel container 0,7 L
- Transparent dish capacity 0,5 L
- Working light
- Foldable handle
- Steam vent
- Removable power cord
- Hermetic seal
- Dimensions (mm): 170 x 160 x 155
- Power supply: AC 220-240V ~ 50/60 Hz

CODICE

VP26

Girmi

# Vaporiera

Steam cooker

750  
W

corpo  
INOX

Vapore  
rapido

Ideale per una cucina sana e ricca di principi nutritivi.  
Struttura a 3 livelli, capacità: 12 L

Ideal for an healthy cuisine very rich in nutrients.  
3 levels structure, capacity: 12 L



Finestra per vedere  
il livello acqua  
Window to see water level



Rabbocco acqua durante la cottura  
Possibility of water refilling during function



Contenitore per riso (1000ml)  
Rice container (1000ml)

Item code:  
VP2600

Color:

Cod. EAN  
8056095870440

Peso Lordo (Kg)  
3

Peso Netto (Kg)  
2,44

Master Carton Pz.:  
3

Pallett Pz.:  
54

- Potenza: 700-750 W
- Struttura a 3 livelli per cuocere alimenti diversi
- Capacità: 4 litri per livello, totale 12 litri
- Contenitore per riso (1000ml)
- Timer 60 minuti
- Possibilità di rabbocco dell'acqua durante il funzionamento
- Coperchio anti-gocciolamento
- Finestra per vedere il livello acqua
- Vapore pronto in pochi secondi
- Spegnimento automatico ad esaurimento acqua
- Corpo in acciaio inox
- Dimensioni (mm): 330 x 410 x 220
- Alimentazione: AC 220-230V ~ 50/60 Hz

- Power 700-750 W
- 3 levels structure to cook different foods
- Capacity: 4 liters each level, total 12 liters
- Rice container (1000ml)
- Timer 60 minutes
- Possibility of water refilling during function
- Anti-drip lid
- Window to see water level
- Steam ready in few seconds
- Overheating protection
- Stainless steel housing
- Dimensions: (mm) 330 x 410 x 220
- Power supply: AC 220-230V ~ 50/60 Hz



# Casa

## Home care



### Stirare, pulire, vivere...

Girmi è il tuo valido aiuto in casa per rendere qualsiasi attività, anche la più noiosa, semplice e veloce grazie ad una gamma prodotti pratici e funzionali.

### Ironing, cleaning, living ...

Girmi is a valuable help in your house to make any activity, even the most boring, quick and easy thanks to a practical and functional product range.

CODICE

**SS80**

**Girmi**

# Sistema stirante continuo

## Steam station

**2200  
W**

**4,5  
BAR**



*Efficienza e praticità: capacità di stiratura illimitata grazie all'innovativo sistema di rabbocco continuo della caldaia*

*Efficient and convenient: unlimited ironing capacity with station's innovative continuous boiler refill system*



*Tasto emissione vapore  
Button for steaming function*



*Rabbocco continuo della caldaia  
Continuous boiler refill system*



*Vapore verticale  
Vertical Steam*



*Termostato regolabile  
Adjustable temperature*



*Accensione separata ferro/caldaia  
Separate switching for iron / boiler*



*Caldaia separata  
in acciaio inox  
Separated  
stainless steel boiler*



Item code:  
**SS8000**

Color:

Cod. EAN  
**8056095870914**

Peso Lordo (Kg)  
**4,8**

Peso Netto (Kg)  
**3,7**

Master Carton Pz.:  
**NO**

Pallett Pz.:  
**30**

- Potenza: 2000-2400 W
- Stiratura professionale, Potenza: ferro 800W, caldaia 1400W
- Sistema di stiratura continua
- Capacità serbatoio 2lt
- Caldaia in acciaio inox
- Pressione d'esercizio: 4.5 Bar
- Emissione immediata del vapore
- Volume di vapore emesso: 90g/min
- Tasto emissione del vapore con un potente getto
- Indicatori luminosi di funzionamento, pronto vapore e temperatura piastra
- Accensione differenziata del ferro e della caldaia
- Tappo laterale per pulizia anti calcare
- Ferro con piastra inox
- Dimensioni (mm): 365 x 270 x 250
- Alimentazione: AC 220-240V ~ 50/60Hz

- Power 2000-2400 W
- Professional ironing, power: iron 800W, boiler 1400W
- Steam generator system: water can be refilled at any time, without waiting for the boiler cool down
- Water tank capacity 2lt
- Stainless steel boiler
- Pressure: 4.5 Bar
- Steam emission without delay
- Steam volume: 90g/min
- Indicator lights for power, steam ready and soleplate temperature
- Separate switches for iron and boiler
- Lateral hole for anti-calc cleaning
- Iron with stainless steel soleplate
- Dimensions (mm): 365 x 270 x 250
- Power supply: AC 220-240V ~ 50/60Hz

CODICE

**SS65**

**Girmi**

# Sistema stirante

## Steam station

**2200  
W**

**3,5  
BAR**

*Massima flessibilità d'uso, prestazioni professionali ed efficacia garantita con tutti i tipi di tessuto!*

*Maximum flexibility, professional performance and guaranteed efficiency with all types of fabrics!*

*“Stirbella”*



Item code:  
**SS6500**

Color:

Cod. EAN  
**8056095870884**

Peso Lordo (Kg)  
**4,8**

Peso Netto (Kg)  
**3,82**

Master Carton Pz.:  
**2**

Pallett Pz.:  
**30**

- Potenza: 2200W
- Potenza ferro 850W
- Potenza caldaia 1350W
- Capacità caldaia 1lt
- Pressione d'esercizio: 3.5 Bar
- Manometro per la visione della pressione d'esercizio
- Manopola di regolazione vapore
- Termostato regolabile
- Volume di vapore emesso: 30-60 g/min
- Tasto emissione del vapore con un potente getto
- Accensione differenziata del ferro e della caldaia
- Indicatori luminosi di funzionamento
- Ferro professionale con impugnatura in sughero
- Tappo di sicurezza antiscottatura
- Dimensioni (mm): 330x290x240
- Alimentazione: AC 220-240V ~ 50/60Hz

- Power: 2200W
- Iron power 850W
- Boiler power 1350W
- Boiler capacity 1lt
- Operating pressure: 3.5 Bar
- Manometer for checking boiler pressure.
- Knob for steam regulation
- Adjustable temperature
- Steam volume: 30-60 g/min
- Separate switches for iron and boiler
- Operation lights
- Professional iron with cork handle
- Safety cap
- Dimensions (mm): 330x290x240
- Power supply: AC 220-240V ~ 50/60Hz



Caldaia separata in acciaio inox  
Separated stainless steel boiler



Accensione separata ferro/caldaia  
Separate switching for iron / boiler



Vapore verticale  
Vertical Steam



Manometro  
Manometer



Tappo antiscottatura  
Safety cap



Impugnatura in sughero  
Cork handle

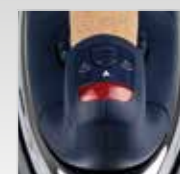

Funzione vapore in continuo  
Non-stop steaming function



Termostato regolabile  
Adjustable temperature

CODICE

**SS01**

# Sistema stirante

## Steam station

**2000  
W**

**3  
BAR**

*Permette di avere stirature perfette e veloci grazie anche al funzionamento separato tra ferro e caldaia.*

*It allows perfect and fast ironing thanks to iron and boiler independent working operation*

**Girmi**



*Caldaia separata in acciaio Inox  
Separated stainless steel boiler*



*Funzione vapore in continuo  
Non-stop steaming function*



*Ferro professionale  
con impugnatura in sughero  
Professional iron with cork handle*



*Accensione separata ferro/caldaia  
Separate switching for iron / boiler*



*Tappo di sicurezza antiscottatura  
Safety cap*



*Indicatori luminosi  
di funzionamento  
Operation lights*



Item code:	Color:
<b>SS0100</b>	
Cod. EAN	
<b>8058150119129</b>	
Item code:	Color:
<b>SS0101</b>	
Cod. EAN	
<b>8056095874721</b>	
Peso Lordo (Kg)	
<b>4,3</b>	
Peso Netto (Kg)	
<b>3,5</b>	
Master Carton Pz.:	
<b>4</b>	
Pallett Pz.:	
<b>40</b>	

- Potenza: 2000 W
- Potenza ferro: 800W
- Potenza caldaia: 1200W
- Capacità caldaia: 700cc
- Pressione d'esercizio: 2,5 - 3 Bar
- Regolazione del vapore
- Termostato regolabile
- Volume vapore: 40-50 g/min
- Accensione separata ferro/caldaia
- Indicatori luminosi di funzionamento
- Ferro professionale con impugnatura in sughero
- Tappo di sicurezza antiscottatura
- Dimensioni (mm): 353x310x278
- Alimentazione: AC 230V ~ 50Hz
- Power: 2000 W
- Iron power: 800W
- Boiler power: 1200W
- Boiler capacity: 700cc
- Operating pressure: 2,5 - 3 Bar
- Steam regulation
- Adjustable thermostat
- Steam volume: 40-50 g / min
- Separate switching for iron / boiler
- Operation lights
- Professional iron with cork handle
- Safety cap
- Dimensions (mm): 353x310x278
- Power supply: AC 230V ~ 50 Hz



CODICE

**ST60**

# Ferro da Stiro

## Steam iron

**Girmi**

**2200  
W**

PIASTRA  
INOX

microfori  
**91**

**450cc**  
Capacità

*Design moderno, prestazioni al top e grande serbatoio, per stirare a lungo e in modo perfetto.*

*Modern design, top performance and big water tank, for long time ironing with perfect results.*



Vapore verticale  
Vertical steam



Regolazione del vapore  
Steam regulation



Super Vapore  
Steam burst



Ampia base con avvolgicavo  
Big base with cable reel



Piastra in acciaio inox  
Stainless steel plate



Item code:  
**ST6000**

Color:

Cod. EAN  
**8058150118863**

Peso Lordo (Kg)  
**1,6**

Peso Netto (Kg)  
**1,25**

Master Carton Pz.:  
**6**

Pallett Pz.:  
**144**

- Potenza: 2200 W
- Termostato per controllo temperatura di stiro
- Stiratura: a secco e a vapore
- Emissione di vapore anche in verticale
- Volume di vapore: 15-25 g/min
- Colpo vapore: 0.7±0.3 g
- Capacità: 450cc.
- Piastra con 91 microfori per uniformità d'erogazione
- Piastra inox con asola salvabottoni
- Spia di funzionamento, super vapore, regolazione vapore, funzioni spray e self-clean
- Ampia base d'appoggio con avvolgicavo per massima stabilità
- Dimensioni (mm): 310 x 180 x 130
- Alimentazione: AC 220-240V ~ 50/60Hz

- Power 2200 W
- Thermostat to control plate temperature
- Dry and steam ironing
- Vertical steam
- Steam volume: 15-25 g/min
- Steam burst: 0.7±0.3 g
- Capacity: 450 cc.
- Stainless steel plate with 91 microholes for uniformity of steam erogation
- Operating light, steam burst and steam regulation, spray and self-clean function
- Big base with cable reel in the rear of product for maximum stability
- Dimensions (mm): 310 x 180 x 130
- Power supply: AC 220-240V ~ 50/60Hz



CODICE

**ST61**

**Girmi**

# Ferro da Stiro

## Steam iron

**2200  
W**

Piastra  
CERAMICA

**300cc**  
Capacità



Piastra in ceramica



*La piastra in ceramica garantisce una migliore scorrevolezza sui tessuti per una stiratura senza fatica.*

*Ceramic soleplate ensures more fluidity on the fabrics for an easy ironing*



Vapore verticale  
Vertical steam



Regolazione Temperatura  
Temperature regulation



Regolazione del vapore  
Steam regulation



Super Vapore e Spray  
Steam burst and Spray



Piastra in ceramica  
Ceramic soleplate



Item code:  
**ST6100**

Color:

Cod. EAN  
**8056095870402**

Peso Lordo (Kg)  
**1,3**

Peso Netto (Kg)  
**1,08**

Master Carton Pz.:  
**8**

Pallett Pz.:  
**160**

- Potenza: 2200 W
- Termostato per controllo temperatura di stiro
- Stiratura: a secco e a vapore
- Emissione di vapore anche in verticale
- Volume di vapore: 15-25 g/min
- Colpo vapore: 0.7±0.3 g
- Capacità: 300cc.
- Serbatoio in materiale trasparente per vedere il livello acqua
- Piastra in ceramica per una maggiore scorrevolezza nello stiro
- Spia di funzionamento
- Super vapore, regolazione vapore
- Funzioni spray e self-clean
- Ampia base d'appoggio per massima stabilità
- Dimensioni (mm): 280 x 180 x 120
- Alimentazione: AC 220-240V ~ 50/60Hz

- Power 2200 W
- Thermostat to control plate temperature
- Dry and steam ironing
- Vertical steam
- Steam volume: 15-25 g/min
- Steam burst: 0.7±0.3 g
- Capacity: 300 cc.
- Tank in transparent material to see the level of water
- Ceramic soleplate for easier ironing
- Operating light, steam burst and steam regulation, spray and self-clean function
- Big base in the rear of product for maximum stability
- Dimensions (mm): 280 x 180 x 120
- Power supply: AC 220-240V ~ 50/60Hz

CODICE

**ST50**

**Girmi**

# Ferro da Stiro

## Steam iron

*Performance, facilità di utilizzo e massima ergonomia si uniscono ad un design lineare unico.*

*Top performance, easy use and ergonomic handle are combined with a unique design.*

**2200  
W**

PIASTRA  
INOX

ANTI  
DRIP

ANTI  
CALC



Regolazione del vapore  
Steam regulation



Sistema di auto-pulizia  
System of self-cleaning



Capacità serbatoio 280ml  
Capacity 280 ml



Piastra in acciaio inox  
Stainless steel plate



Item code:  
**ST5000**

Color:

Cod. EAN  
**8058150117095**

Peso Lordo (Kg)  
**1,24**

Peso Netto (Kg)  
**1,07**

Master Carton Pz.:  
**10**

Pallett Pz.:  
**150**

- Potenza 2200 W
- Capacità serbatoio 280 ml
- Piastra in acciaio inox
- Regolazione del vapore, colpo di vapore e vapore verticale
- Termostato per controllo temperatura di stiro
- Funzione auto-pulizia, anti-sgocciolamento ed anti-calcare
- Dimensioni (mm): 285x150x120
- Alimentazione: AC 230V ~ 50Hz

- Power 2200 W
- Water tank capacity 280 ml
- Stainless steel soleplate
- Steam setting, steam boost and vertical steam
- Thermostat to control plate temperature
- Self-cleaning function, anti-drip and anti-calcare
- Dimensions (mm): 285x150x120
- Power supply: AC 230V ~ 50Hz

CODICE

**ST15**

# Ferro da Stiro

Steam iron

**Girmi**

**2000  
W**

PIASTRA  
**INOX**

*Maneggevolezza ed affidabilità.  
Comfort design and efficiency.*



Vapore verticale  
Vertical steam



Regolazione del vapore  
Steam regulation



Capacità serbatoio 180ml  
Capacity 180ml



Colpo di vapore,  
vapore verticale  
Steam boost,  
vertical steam



Piastra in acciaio inox  
Stainless steel plate



Item code:  
**ST1500**

Color:

Cod. EAN  
**8058150117927**

Peso Lordo (Kg)  
**1,19**

Peso Netto (Kg)  
**1,03**

Master Carton Pz.:  
**10**

Pallett Pz.:  
**200**

- Potenza 2000 W
- Capacità serbatoio 180 ml
- Piastra in acciaio inox
- Regolazione del vapore, colpo di vapore e vapore verticale
- Termostato per controllo temperatura di stiro
- Impugnatura ergonomica soft touch
- Dimensioni (mm): 265x150x120
- Alimentazione: AC 230V ~ 50Hz

- Power 2000 W
- Water tank capacity 180 ml
- Stainless steel soleplate
- Steam setting, steam boost and vertical steam
- Thermostat to control plate temperature
- Soft touch ergonomic handle
- Dimensions (mm): 265x150x120
- Power supply: AC 230V ~ 50Hz

CODICE

**ST01**

**Girmi**

# Ferro da Stiro

Steam iron

**1800  
W**



*Compatto e semplice da usare.*

*Compact-size and easy to use.*



Capacità serbatoio 150ml  
Capacity 150 ml



Piastra in acciaio inox  
Stainless steel soleplate



Regolazione Vapore  
Steam regulation



Item code:  
**ST0100**

Color:

Cod. EAN  
**8058150119808**

Peso Lordo (Kg)  
**1,03**

Peso Netto (Kg)  
**0,87**

Master Carton Pz.:  
**10**

Pallett Pz.:  
**240**

- Potenza 1800 W
- Capacità serbatoio 150 ml
- Piastra in acciaio inox
- Spia luminosa "pronto vapore"
- Controllo temperatura di stiro
- Regolazione del vapore
- Funzione spray
- Dimensioni (mm): 250x140x110
- Alimentazione: AC 230V ~ 50Hz

- Power: 1800 W
- Tank capacity 150 ml
- Stainless steel soleplate
- Steam-ready light
- Temperature control
- Steam regulation
- Spray function
- Dimensions: (mm) 250x140x110
- Power supply: AC 230V ~ 50Hz

CODICE

**ST91**

**Girmi**

# Ferro da stiro a secco

Dry iron

**900  
W**

**1.6  
KG**



Controllo temperatura di stiro  
Temperature control



Piastra in alluminio  
Alluminium soleplate

Item code:  
**ST9100**

Color:  
●

Cod. EAN  
**8056095872826**

Peso Lordo (Kg)  
**2,05**

Peso Netto (Kg)  
**1,67**

Master Carton Pz.:  
**4**

Pallett Pz.:  
**120**

- Potenza: 900 W
- Peso di 1,6Kg per stirare ogni piega
- Controllo temperatura di stiro
- Piastra in alluminio
- Spia di funzionamento
- Dimensioni (mm): 260 x 140 x 120
- Alimentazione: AC 230V ~ 50/60Hz

- Power 900 W
- Weight of 1,6Kg
- Temperature control
- Alluminium soleplate
- Dim.: (mm): 260 x 140 x 120
- Power supply: AC 230V ~ 50/60Hz



CODICE

**AP70**

**Girmi**

# Aspirapolvere Ciclone

Cyclone vacuum cleaner

**700  
W**

**A**  
Classe

**2**  
Filtri HEPA

**Sistema  
Ciclone**

**Senza  
Sacchetto**

*Compatto e facile da riporre, è semplice da manovrare anche in piccoli spazi. Ideale per chi soffre di allergie ed asma per mantenere una casa sana e pulita.*

*Compact and easy to store, AP70 is also simple to drive in small spaces. Ideal for those who suffer allergy and asthma to maintain a clean and healthy environment.*



2 Filtri HEPA  
2 HEPA Filters



Smontabile per facile pulizia  
Dismountable for clean



Sistema Ciclone  
Cyclone System



Svuotamento igienico  
del contenitore della polvere  
Hygienic dust bin emptying



Accessori  
Accessories



Item code:  
**AP7000**

Color:  
● ●

Cod. EAN  
**8056095874813**

Peso Lordo (Kg)  
-

Peso Netto (Kg)  
**3,9**

Master Carton Pz.:  
**NO**

Pallett Pz.:  
-

- Classe energetica: A
- Basso consumo 700 W
- Capacità serbatoio 1.8 lt
- Potenza aspirante >15 kPa
- Silenziosità: 79dBa
- Consumo annuo: 26,2 kWh/anno
- Sistema Ciclone e 2 filtri HEPA
- Svuotamento igienico del contenitore della polvere
- Accessori: tubo flessibile, 2 tubi rigidi, spazzola per pavimento, bocchetta multi-funzione con spazzola
- Dimensioni (mm): 310 x 285 x 245
- Alimentazione: AC 220-240V ~ 50/60 Hz

**AP71**  
Cod. EAN 8056095874820  
**Kit filtri di ricambio, modello AP70**  
1 filtro HEPA - 1 filtro HEPA in uscita - 1 filtro spugna

- Energy Class: A
- Low consumption 700 W
- Dust capacity 1.8 lt
- Vacuum >15 kPa
- Noise level: 79dBa
- Annual consumption: 26,2 kWh/annum
- Cyclone system and 2 HEPA filters
- Hygienic dust bin emptying
- Accessories: flexible tube, plastic tubes, standard floor brush, crevice nozzle
- Dimensions (mm): 310 x 285 x 245
- Power supply: AC 220-240V ~ 50/60Hz

# Aspirapolvere Portatile Ricaricabile

## Rechargeable Portable Vacuum cleaner

*Comodo, leggero e pratico da usare per le pulizie veloci di fine pasto. La funzione «aspira liquidi» lo rende completo per ogni tipo di pulizia.*

*Comfortable, lightweight and convenient, it is ideal for a quick cleaning after your meal. Liquid vacuum function makes it complete for all types of cleaning.*



Tecnologia Wet&Dry  
Wet&Dry technology



20 minuti di autonomia  
20 minutes working time

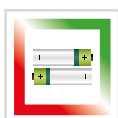

Rechargeable



Svuotamento igienico del contenitore della polvere  
Hygienic dust bin emptying



Filtro pre-motore lavabile  
Pre-motor filter



Accessori inclusi  
Included accessories



Supporto a muro per appendere e ricaricare  
Possibility of wall mounting



Item code:  
**AP1500**

Color:  
●

Cod. EAN  
**8056095872482**

Peso Lordo (Kg)  
**1,1**

Peso Netto (Kg)  
**0,86**

Master Carton Pz.:  
**10**

Pallett Pz.:  
**140**

- Tecnologia "Wet & dry"
- Batteria al Litio da 7.4V, 2000mAh
- Alta potenza 45W
- Potenza aspirante > 2.3 kPa
- Autonomia d'utilizzo: 20 minuti
- Tempo di ricarica: 5-8 ore
- Capacità contenitore 550 ml
- Capacità contenitore - liquidi: 100 ml
- Sistema Ciclone e filtro pre-motore lavabile
- Svuotamento igienico del contenitore della polvere
- Supporto a muro per appendere e ricaricare l'apparecchio
- Accessori: Beccuccio a lancia, bocchetta per liquidi, alimentatore con supporto a muro
- Dimensioni (mm) 400x130x105
- Adattatore: IN: AC 100-240V ~ 50/60 Hz  
OUT: 9.6V - 300mA

- "Wet & dry" Technology
- Lithium Battery: 7.4V, 2000mAh
- High power 45W
- Vacuum power > 2.3 kPa
- Operating time 20 minutes
- Charging time 5-8 hours
- Dust capacity 550 ml
- Liquid capacity 100 ml
- Cyclone system and washable pre-motor filter
- Hygienic dust bin emptying
- Possibility of wall mounting
- Accessories: Dry nozzle, Wet nozzle, charger with wall mounting support
- Dimensions (mm): 400x130x105
- Adaptor: IN: AC 100-240V ~ 50/60 Hz  
OUT: 9.6V - 300mA

CODICE

**AP10**

**Girmi**

# Aspirapolvere Portatile Ricaricabile

## Rechargeable Portable Vacuum cleaner

*Comodo, leggero e pratico da usare per le pulizie veloci di fine pasto. La funzione «aspira liquidi» lo rende completo per ogni tipo di pulizia.*

*Comfortable, lightweight and convenient, it is ideal for a quick cleaning after your meal. Liquid vacuum function makes it complete for all types of cleaning.*

**30  
Watt**

**4,8V  
Batteria**

**Wet & Dry**

Tecnologia Wet&Dry  
Wet&Dry technology



Rechargeable



Accessori inclusi  
Included accessories

Item code:  
**AP1000**

Color:



Cod. EAN  
**8056095874110**

Peso Lordo (Kg)  
**1,24**

Peso Netto (Kg)  
**0,900**

Master Carton Pz.:  
**8**

Pallett Pz.:  
**192**

- Tecnologia "Wet & dry"
- Batteria Ni-Mh 4.8V
- Potenza 30W - Potenza aspirante > 1.5 kPa
- Autonomia d'utilizzo: 18 minuti  
Tempo di ricarica: 10 ore
- Capacità contenitore 550 ml
- Capacità contenitore - liquidi: 65 ml
- Silenziosità < 70dBa
- Svuotamento igienico del contenitore della polvere
- Supporto a muro per appendere e ricaricare l'apparecchio
- Accessori: Beccuccio a lancia, bocchetta per liquidi, alimentatore con supporto a muro
- Dimensioni (mm): 370 x 120 x 110
- Adattatore: IN: AC 230V ~ 50/60 Hz  
OUT: 5.5V - 200mA

- Wet & Dry technology
- Battery Ni-Mh: 4.8V
- Power 30W
- Vacuum > 1.5 kPa
- Operating time 18 minutes,  
Charging time 10 hours
- Capacity 550 ml, 65 ml for liquids
- Noise < 70 dBa
- Accessories: dry nozzle, wet nozzle, adaptor with wall mount
- Dimensions (mm): 370 x 120 x 110
- Power supply:  
IN: AC 230V ~ 50/60 Hz  
OUT: 5.5V - 200mA

AP30

# Pulitore a vapore

## Steam cleaner

975  
W3,2  
Bar

Potente getto di vapore

Pratico pulitore a vapore, grazie all'ottima pressione di esercizio ti permetterà di pulire e sterilizzare la tua casa da cima a fondo senza fatica.

This handy steam cleaner, thanks to the excellent operating pressure, will allow you to clean and sterilize your home from top to bottom without any effort.



Accessori inclusi

Item code:  
AP3000Color:  
Cod. EAN  
8056095872598Peso Lordo (Kg)  
1,95Peso Netto (Kg)  
1,7Master Carton Pz.:  
6Pallett Pz.:  
180

- Potenza 900 - 1050W
- Pressione caldaia: 2.5 - 3.2 Bar
- Capacità: 350cc.
- Riscaldamento rapido: 3 - 4 min
- Autonomia: 10 min
- Volume di vapore: 30 g/min
- Temperatura: 135° C
- Protezione contro l'umidità IPx4
- Tappo di sicurezza
- Impugnatura ergonomica
- Lunghezza cavo: 3 m
- Spazzola con panno
- Beccuccio iniettore
- Tergivetri
- Beccuccio a 90°
- Spazzolina rotonda
- Accessori: prolunga flessibile con beccuccio, misurino, imbuto
- Dimensioni (mm) 270 x 120 x 220
- Alimentazione: AC 230V ~ 50Hz

- Power 900 - 1050 W
- Capacity: 350 cc.
- Rapid heating: 3-4 mins
- Working time: 10 mins
- Steam volume: 30 g / min
- Temperature: 135 ° C
- IPx4 protection
- Safety cap
- Ergonomic handle
- Cable length: 3 m
- Brush with cloth
- Injector nozzle
- Windows cleaner
- 90°spout
- Round brush
- Accessories: flexible extension with spout, measuring cup, funnel
- Dimensions (mm) 270 x 120 x 220
- Power supply: AC 230V ~ 50Hz



# Cura della persona

## Personal Care



Salute e bellezza:  
Prenditi un momento solo per te.

Girmi ha selezionato per te una gamma di prodotti per la cura della persona, dedicati alla salute ed alla bellezza di corpo e capelli, sia per Lui sia per Lei. Proposte di qualità pensate per i tuoi momenti di relax... perché sei tu al centro delle nostre attenzioni.

Health and beauty:  
Take a moment just for you.

Girmi selected for you a range of products for your personal care, dedicated to the health and beauty of body and hair, both for him and for her. Quality units designed for your relax ... because you are always on in our thoughts.



CODICE

**Girmi**

**PH60**

# Asciugacapelli Professionale

Professional Hair Dryer

**2100  
W**



Filtro aria posteriore removibile  
Air inlet filter is removable



Passacavo con appendino  
Suitable for hanging



2 velocità, 3 temperature  
Funzione getto d'aria fredda  
2 speeds, 3 temperatures  
Cool shot function

## Professional

- 2** Velocità
- 3** Temperature
- Cool shot
- AC** Motore professionale
- Diffusore



Item code:  
**PH6000**

Color:

Cod. EAN  
**8056095870488**

Peso Lordo (Kg)  
**1**

Peso Netto (Kg)  
**0,830**

Master Carton Pz.:  
**6**

Pallett Pz.:  
**180**



Item code:  
**PH6002**

Color:

Cod. EAN  
**8056095870495**

Peso Lordo (Kg)  
**1**

Peso Netto (Kg)  
**0,830**

Master Carton Pz.:  
**6**

Pallett Pz.:  
**180**



- Potenza: 1900-2300W
- Motore professionale AC
- 2 velocità
- 3 temperature
- Funzione getto d'aria fredda
- Concentratore d'aria extra sottile
- Con diffusore
- Filtro aria posteriore removibile per la pulizia
- Passacavo con appendino
- Dimensioni (mm): 280 x 280 x 85
- Alimentazione: AC 220-240V ~ 50/60Hz

- Power: 1900-2300W
- Professional AC motor
- 2 speeds
- 3 temperatures
- Cool shot function
- Slim Concentrator
- Diffusor
- Air inlet filter is removable for cleaning
- Suitable for hanging
- Dimensions (mm): 280 x 280 x 85
- Power supply: AC 220-240V ~ 50/60Hz

CODICE

**PH45**

**Girmi**

# Asciugacapelli Professionale

## Professional Hair Dryer

**2000  
W**

*Concentratore sottile e diffusore, per dare ai capelli la piega che vuoi.*

*Thin concentrator and diffuser, to give your hair the style you want.*



Filtro aria posteriore removibile  
Air inlet filter is removable



Passacavo con appendino  
Suitable for hanging



2 velocità, 3 temperature  
Funzione getto d'aria fredda  
2 speeds, 3 temperatures  
Cool shot function

### Professional

- 2** Velocità
- 3** Temperature
- Cool shot
- AC Motore professionale
- Diffusore



Item code:  
**PH4501**

Color:  
● ●

Cod. EAN  
**8058150117484**

Peso Lordo (Kg)  
**0,92**

Peso Netto (Kg)  
**0,685**

Master Carton Pz.:  
**12**

Pallett Pz.:  
**192**



Item code:  
**PH4507**

Color:  
● ●

Cod. EAN  
**8058150117408**

Peso Lordo (Kg)  
**0,92**

Peso Netto (Kg)  
**0,685**

Master Carton Pz.:  
**12**

Pallett Pz.:  
**192**

- Potenza: 1800-2200W
- Motore professionale AC
- 2 velocità, 3 temperature
- Funzione getto d'aria fredda
- Concentratore d'aria
- Con diffusore
- Filtro aria posteriore removibile per la pulizia
- Passacavo con appendino
- Dim: (mm): 275 x 270 x 90
- Alimentazione: AC 220-240V ~ 50/60Hz

- Power: 1800-2200W
- Professional AC motor
- 2 speeds, 3 temperatures
- Cool shot function
- Concentrator
- Diffusor
- Air inlet filter is removable for cleaning
- Suitable for hanging
- Dim: (mm): 275 x 270 x 90
- Power supply: AC 220-240V ~ 50/60Hz

CODICE

PH20

Girmi

# Asciugacapelli

## Hair Dryer

2000  
W

Concentratore sottile e diffusore, per dare ai capelli la piega che vuoi.

Thin concentrator and diffuser, to give your hair the style you want.



Filtro aria posteriore removibile  
Air inlet filter is removable



Passacavo con appendino  
Suitable for hanging



2 velocità, 3 temperature  
Funzione getto d'aria fredda  
2 speeds, 3 temperatures  
Cool shot function

2 Velocità

3 Temperature

Cool shot

Diffusore



Item code:  
PH2000

Color:

Cod. EAN  
8058150117545

Peso Lordo (Kg)  
0,8

Peso Netto (Kg)  
0,5

Master Carton Pz.:  
12

Pallett Pz.:  
192

- Potenza: 1800-2200W
- 2 velocità, 3 temperature
- Funzione getto d'aria fredda
- Diffusore incluso
- Concentratore d'aria
- Filtro aria posteriore removibile per la pulizia
- Passacavo con appendino
- Termostato anti surriscaldamento per protezione motore
- Dimensioni (mm): 280x275x90
- Alimentazione: AC 220-240V ~ 50/60Hz

- Power: 1800-2200W
- 2 speeds, 3 temperatures
- Cool shot function
- Diffusor
- Concentrator
- Air inlet filter is removable for cleaning
- Suitable for hanging
- Overheating protection on the motor
- Dimensions: (mm) 280x275x90
- Power supply: AC 220-240V ~ 50/60Hz

CODICE

**Girmi**

**PH90**

# Asciugacapelli Retrò

## Hair Dryer

**1800  
W**

*Leggero e maneggevole, è ideale per aggiungere volume, raddrizzare o fare le onde a qualsiasi tipo di capello.*

*Lightweight and handy, it's ideal for adding volume, straightening or making waves to any type of hair.*



- 2** Velocità
- 3** Temperature
-  Cool shot

**Vintage design**



*Funzione getto d'aria fredda*



*Passacavo con appendino*



*2 velocità, 3 temperature*

Item code:  
**PH9000**

Color:  

Cod. EAN  
**8056095873885**

Peso Lordo (Kg)  
**0,7**

Peso Netto (Kg)  
**0,520**

Master Carton Pz.:  
**6**

Pallett Pz.:  
**180**

- Potenza: 1500-1800W
- 2 velocità, 3 temperature
- Funzione getto d'aria fredda
- Concentratore d'aria
- Passacavo con appendino
- Termostato anti surriscaldamento per protezione motore
- Dimensioni (mm): 280 x 280 x 85
- Alimentazione: AC 220-240V ~ 50/60Hz

- Power: 1500-1800W
- 2 speeds, 3 temperatures
- Cool shot function
- Concentrator
- Suitable for hanging
- Dimensions (mm): 280 x 280 x 85
- Power supply: AC 220-240V ~ 50/60Hz

CODICE

PH23

**Girmi**

# Asciugacapelli

## Hair Dryer

1800  
W

*Ottime prestazioni con dimensioni compatte*

*High performance in compact dimension*



Filtro removibile con specchio  
Removable filter with mirror

2 Velocità

3 Temperature

Cool shot



2 velocità, 3 temperature  
2 speeds, 3 temperatures



Funzione getto d'aria fredda  
Cool shot function



Item code:  
PH2300

Color:

Cod. EAN  
8056095874530

Peso Lordo (Kg)  
-

Peso Netto (Kg)  
0,450

Master Carton Pz.:  
12

Pallett Pz.:  
-

- Potenza: 1800W
- 2 velocità, 3 temperature
- Funzione getto d'aria fredda
- Concentratore d'aria
- Filtro aria posteriore con specchio e removibile per la pulizia
- Termostato anti surriscaldamento
- Dimensioni (mm): 180 x 255 x 75
- Alimentazione: AC 220-240V ~ 50/60Hz

- Power: 1800W
- 2 speeds, 3 temperatures
- Cool shot function
- Air inlet filter with mirror is removable for cleaning
- Overheating protection
- Dimensions (mm): 180 x 255 x 75
- Power supply: AC 220-240V ~ 50/60Hz



CODICE

PH22

Girmi

# Asciugacapelli Hair Dryer

1950  
W

*Due velocità e due impostazioni di calore offrono la massima versatilità e garantiscono uno styling professionale per tutti i tipi di capelli.*

*Two speeds and two heat settings offer top versatility and professional styling for all hair types.*



2 velocità, 2 temperature  
Funzione getto d'aria fredda  
2 speeds, 2 temperatures  
Cool shot function



Passacavo con appendino  
Suitable for hanging



Filtro aria posteriore  
Air inlet filter

2 Velocità

2 Temperature

Cool shot



Item code:  
PH2200

Color:  
● ●

Cod. EAN  
8056095874523

Peso Lordo (Kg)  
-

Peso Netto (Kg)  
0,450

Master Carton Pz.:  
12

Pallett Pz.:  
-

- Potenza: 1800-2100W
- 2 velocità, 2 temperature
- Funzione getto d'aria fredda
- Concentratore d'aria
- Passacavo con appendino
- Termostato anti surriscaldamento per protezione motore
- Dimensioni (mm): 225 x 270 x 85
- Alimentazione: AC 220-240V ~ 50/60Hz

- Power: 1800-2100W
- 2 speeds, 2 temperatures
- Cool shot function
- Concentrator
- Suitable for hanging
- Dimensions (mm): 225 x 270 x 85
- Power supply: AC 220-240V ~ 50/60Hz

CODICE

**PH21**

**Girmi**

# Asciugacapelli

## Hair Dryer

**2000  
W**

*Due velocità e tre impostazioni di calore offrono la massima versatilità e garantiscono uno styling professionale per tutti i tipi di capelli.*

*Two speeds and three heat settings offer top versatility and professional styling for all hair types.*



**2** Velocità

**3** Temperature

**Cool shot**



*2 velocità, 3 temperature  
Funzione getto d'aria fredda  
2 speeds, 3 temperatures  
Cool shot function*



*Passacavo con appendino  
Suitable for hanging*



*Filtro aria posteriore removibile  
Air inlet filter is removable*



Item code:  
**PH2107**

Color:

Cod. EAN  
**8058150118757**

Peso Lordo (Kg)  
**0,67**

Peso Netto (Kg)  
**0,53**

Master Carton Pz.:  
**12**

Pallett Pz.:  
**168**



Item code:  
**PH2101**

Color:

Cod. EAN  
**8056095872741**

Peso Lordo (Kg)  
**0,67**

Peso Netto (Kg)  
**0,53**

Master Carton Pz.:  
**12**

Pallett Pz.:  
**168**

- Potenza: 1800-2200W
- 2 velocità, 3 temperature
- Funzione getto d'aria fredda
- Concentratore d'aria
- Filtro aria posteriore removibile per la pulizia
- Passacavo con appendino
- Dimensioni (mm): 280 x 275 x 90
- Alimentazione: AC 220-240V ~ 50/60Hz

- Power: 1800-2200W
- 2 speeds, 3 temperatures
- Cool shot function
- Concentrator
- Air inlet filter is removable for cleaning
- Suitable for hanging
- Dimensions (mm): 280 x 275 x 90
- Power supply: AC 220-240V ~ 50/60Hz

CODICE

PH01

Girmi

# Asciugacapelli da viaggio





## Travel Hair Dryer

1500  
W

Dalle dimensioni contenute e con manico pieghevole è perfetto da portare in viaggio.

Compact sized and equipped with foldable handle, it is ideal for your travel.



-  **2** Velocità
-  **2** Temperature
-  Cool shot
-  **P** Pieghevole



2 velocità / temperature  
2 speeds / temperatures



Funzione getto d'aria fredda  
Cool shot function



Manico pieghevole  
Foldable handle



Passacavo con appendino  
Suitable for hanging

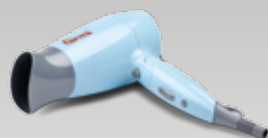

Item code:  
PH0104

Color:  

Cod. EAN  
8058150117422

Peso Lordo (Kg)  
0,44

Peso Netto (Kg)  
0,36

Master Carton Pz.:  
24

Pallett Pz.:  
480

Item code:  
PH0101

Color:  

Cod. EAN  
8056095872758

Peso Lordo (Kg)  
0,44

Peso Netto (Kg)  
0,36

Master Carton Pz.:  
24

Pallett Pz.:  
480

- Potenza: 1400-1600W
  - 2 velocità / temperature
  - Funzione getto d'aria fredda
  - Manico pieghevole
  - Concentratore d'aria
  - Passacavo con appendino
  - Dimensioni (mm):  
200 x 240/120 x 80
  - Alimentazione:  
AC 220-240V ~ 50/60Hz
- Power: 1400-1600W
  - 2 speeds / temperatures
  - Cool shot function
  - Foldable handle
  - Concentrator
  - Suitable for hanging
  - Dimensions: (mm)  
200 x 240/120 x 80
  - Power supply:  
AC 220-240V ~ 50/60Hz

CODICE

**Girmi**

**PH02**

# Asciugacapelli da viaggio

## Travel Hair Dryer

**1200  
W**

*Leggero con manico pieghevole e doppio voltaggio, ideale per chi viaggia o fa sport, perfetto in vacanza.*

*Lightweight, equipped with foldable handle and dual voltage, ideal for travel and sport, perfect during holidays.*



2 velocità / temperature  
2 speeds / temperatures



Manico pieghevole  
Foldable handle



Passacavo con appendino  
Suitable for hanging

- 2** Velocità
- 2** Temperature
- 120V  
240V** Doppio voltaggio
- P** Pieghevole



Item code:  
**PH0202**

Color:

Cod. EAN  
**8056095870822**

Peso Lordo (Kg)  
**0,4**

Peso Netto (Kg)  
**0,310**

Master Carton Pz.:  
**20**

Pallett Pz.:  
**800**

- Potenza: 1200W
- 2 velocità / temperature
- Manico pieghevole
- Doppio voltaggio
- Passacavo con appendino
- Dimensioni (mm): 150 x 220/110 x 68
- Alimentazione: AC 120/220-240V ~ 50/60Hz
- Power: 1200W
- 2 speeds / temperatures
- Foldable handle
- Dual voltage
- Suitable for hanging
- Dimensions: (mm) 150 x 220/110 x 68
- Power supply: AC 120/220-240V ~ 50/60Hz

CODICE

**PC35**

**Girmi**

# Piastra per capelli

## Hair Straightener

**55  
W**

Piastre  
in  
ceramica



Grandi piastre: 107 x 32mm  
Large plates: 107 x 32mm



Interruttore ON/OFF con indicatore  
ON/OFF switch and Working light



Cavo girevole a 360°  
360° swivel cord

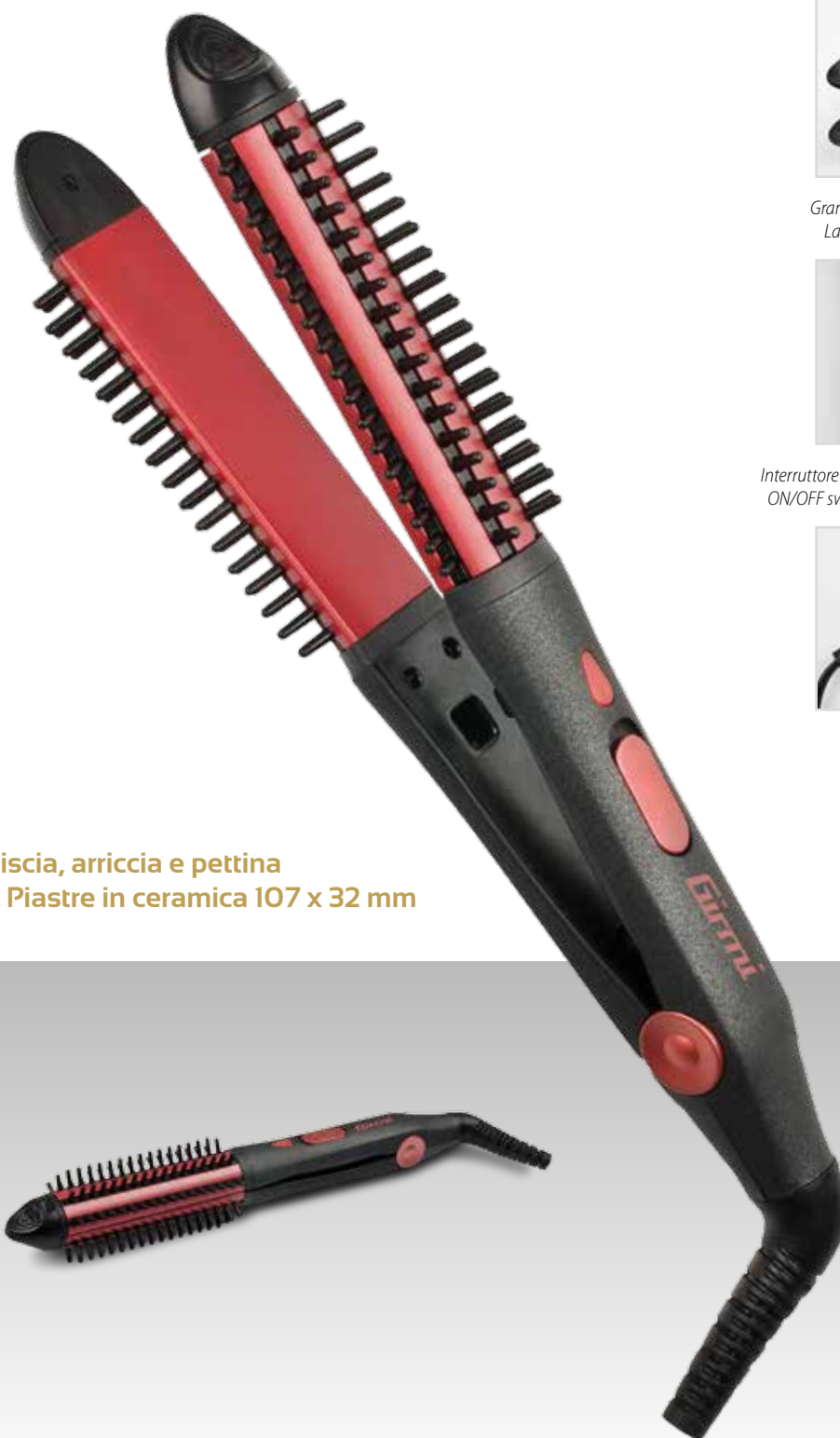

**3in1: Liscia, arriccia e pettina**  
Grandi Piastre in ceramica 107 x 32 mm



Item code:  
**PC3500**

Color:

Cod. EAN  
**8056095874622**

Peso Lordo (Kg)  
-

Peso Netto (Kg)  
**0,300**

Master Carton Pz.:  
**30**

Pallett Pz.:  
-

- Potenza: 55W
- Ampie piastre in ceramica 107 x 32 mm
- Tubo riscaldante con pettine (max 200°C)
- Interruttore ON/OFF con indicatore
- Riscaldamento rapido
- Cavo girevole a 360°
- Dimensioni (mm): 330 x 50 x 50
- Alimentazione: AC 110-240V ~ 50/60Hz

- Power: 55W
- Wide ceramic plates 107 x 32 mm
- Heated tube with comb (max 200°C)
- ON/OFF switch and Working light
- Fast heating
- 360° swivel cord
- Dimensions (mm): 330 x 50 x 50
- Power supply: AC 110-240V ~ 50/60Hz



CODICE

PC25

Girmi

# Piastra per capelli

## Hair Straightener

45  
W

Piastre  
in  
ceramica



Cavo girevole a 360° con appendino  
360° swivel cord with hanging hook



Piastre in ceramica  
Ceramic plates



Regolazione della temperatura  
Temperature regulation

**Grandi Piastre in ceramica**  
**90 x 25mm**  
**Regolazione della temperatura**



Item code:  
PC2500

Color:

Cod. EAN  
8056095874615

Peso Lordo (Kg)  
-

Peso Netto (Kg)  
0,310

Master Carton Pz.:  
30

Pallett Pz.:  
-

- Potenza: 45W
  - Ampie piastre in ceramica 90 x 25mm
  - Piastre flottanti per maggiore scorrevolezza
  - Temperatura regolabile da 80°C a 230°C
  - Interruttore ON/OFF con indicatore
  - Riscaldamento rapido
  - Cavo girevole a 360° con appendino
  - Dimensioni (mm): 345 x 30 x 35
  - Alimentazione: AC 110-240V ~ 50/60Hz
- Power: 45W
  - Wide ceramic plates 90 x 25mm
  - Floating plates for easy glide
  - Temperature regulation from 80°C up to 230°C
  - ON/OFF switch and Working light
  - Fast heating
  - 360° swivel cord with hanging hook
  - Dimensions (mm): 345 x 30 x 35
  - Power supply: AC 110-240V ~ 50/60Hz

CODICE

PC15

Girmi

# Piastra per capelli

## Hair Straightener

55  
W

Piastre  
in  
ceramica



Cavo girevole a 360° con appendino  
360° swivel cord with hanging hook



Piastre in ceramica  
Ceramic plates



Regolazione della temperatura  
Temperature regulation

Liscia e pettina in un'unica passata  
Grandi piastre in ceramica: 120 x 35mm

Item code:  
PC1500

Color:  
● ●

Cod. EAN  
8056095874608

Peso Lordo (Kg)  
-

Peso Netto (Kg)  
0,340

Master Carton Pz.:  
30

Pallett Pz.:  
-

- Potenza: 55W
  - Ampie piastre in ceramica 120 x 35mm
  - Piastre flottanti per maggiore scorrevolezza
  - Pettini integrati ai lati della piastra
  - Interruttore ON/OFF con indicatore
  - Riscaldamento rapido
  - Cavo girevole a 360° con appendino
  - Dimensioni (mm): 350 x 42 x 32
  - Alimentazione: AC 110-240V ~ 50/60Hz
- Power: 55W
  - Wide ceramic plates 120 x 35mm
  - Floating plates for easy glide
  - Combs integrated at the sides of plate
  - ON/OFF switch and Working light
  - Fast heating
  - 360° swivel cord with hanging hook
  - Dimensions (mm): 350 x 42 x 32
  - Power supply: AC 110-240V ~ 50/60Hz

CODICE

**AC11**

# Arricciacapelli

Hair Curler

**Girmi**

**25  
W**

Piastra  
**Ø 19**



Spazzola inclusa  
Brush included



Interruttore ON/OFF con indicatore  
ON/OFF switch and Working light



Cavo girevole a 360° con appendino  
360° swivel cord with hanging hook

**Riscaldamento rapido**

**Piastra in ceramica**  
**Diametro: 19mm**  
**Spazzola inclusa**



Item code:  
**AC1100**

Color:

Cod. EAN  
**8056095874639**

Peso Lordo (Kg)  
-

Peso Netto (Kg)  
**0,235**

Master Carton Pz.:  
**30**

Pallett Pz.:  
-

- Potenza: 25W
- Piastra in ceramica diametro 19mm
- Interruttore ON/OFF con indicatore
- Riscaldamento rapido
- Cavo girevole a 360° con appendino
- Punta antiscottatura
- Completo di spazzola
- Dimensioni (mm): 340 x 80 x 40
- Alimentazione: AC 110-240V ~ 50/60Hz

- Power: 25W
- Ceramic plate, diameter 19mm
- ON/OFF switch and Working light
- Fast heating
- 360° swivel cord with hanging hook
- Cool-to-touch head
- Brush included
- Dimensions: (mm) 340 x 80 x 40
- Power supply: AC 110-240V ~ 50/60Hz

CODICE

**RC55**

**Girmi**

# Taglia barba e capelli

## Hair and beard clipper

*Lama di taglio in ceramica e lama fissa rivestita in titanio, per un taglio preciso e perfetto.*

*Ceramic cutting blade and titanium coated fixed blade, for perfect cutting result*



Lama fissa rivestita in titanio.



Lama di taglio in ceramica.



4 pettini di taglio: 3 - 6 - 9 - 12 mm



**Professional**

Item code:  
**RC5500**

Color:

Cod. EAN  
**8058150119112**

Peso Lordo (Kg)  
**0,31**

Peso Netto (Kg)  
**0,200**

Master Carton Pz.:  
**12**

Pallett Pz.:  
**336**

- Funzionamento a rete e cordless
  - Regolazione del taglio da 0.8 a 2mm
  - 4 pettini di taglio: 3 - 6 - 9 - 12 mm
  - Autonomia di funzionamento 60 minuti
  - Ricarica veloce in 120 minuti
  - Batteria ricaricabile agli ioni di litio 600mA
  - LED indicatore di ricarica
  - Lama da taglio in ceramica e lama fissa con rivestimento in titanio per un perfetto risultato.
  - Lama staccabile per facilitare pulizia e manutenzione
  - Accessori: 4 Pettini distanziatori, adattatore, pennellino di pulizia e olio lubrificante
  - Dimensioni prodotto (Ø x H): 45 x 175 mm
  - Adattatore: IN AC 100-240V ~ 50/60Hz  
OUT DC 5V - 1000mA
- Cord & cordless operation
  - Cutting regulation from 0.8 to 2mm
  - 4 Cutting combs: 3 - 6 - 9 - 12mm
  - Operation time 60 mins
  - Fast charge: 120 minutes
  - Rechargeable lithium battery 600mA
  - LED light for charging
  - Ceramic cutting blade and titanium coated fixed blade for a perfect result
  - Detachable blade for easy cleaning and maintenance
  - Accessories: 4 Separating combs, adaptor, cleaning brush and lubricating oil
  - Unit Dimensions (Ø x H): 45 x 175 mm
  - Adaptor: IN AC 100-240V ~ 50/60Hz  
OUT DC 5V - 1000mA



CODICE

**RC30**

**Girmi**

# Regolacapelli 5 in 1

## 5 in 1 hair clipper

*Set completo per il taglio e la cura di barba e capelli, comprende regolabarba, regolacapelli, rifinitore di precisione, depilatore igienico per naso ed orecchie e rasoio elettrico.*

*A complete grooming set which includes hair-clipper, beard trimmer, precision trimmer, nose & ears trimmer and a personal shaver.*

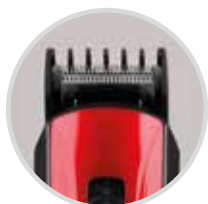

Regolabarba



Depilatore naso orecchie



Regolacapelli



Rifinitore



Rasoio



4 pettini regolacapelli  
1 Pettine regolabarba



Item code:  
**RC3000**

Color:

Cod. EAN  
**8058150119273**

Peso Lordo (Kg)  
**0,55**

Peso Netto (Kg)  
**0,380**

Master Carton Pz.:  
**12**

Pallett Pz.:  
**480**

- Funzionamento a rete e cordless
- Regolazione del taglio da 0.8 a 1,4mm
- Regolacapelli con 4 pettini (3 - 6 - 9 - 12 mm)
- Regolabarba con pettine
- Autonomia di funzionamento 45 minuti
- Ricarica completa 8 ore
- Batteria ricaricabile Ni-Mh 2x600mA
- Base con alloggiamento accessori
- 5 in 1: regolacapelli, regolabarba, rifinitore di precisione, depilatore igienico naso/orecchie, rasoio
- Dimensioni prodotto (mm): 165 x 40 x 40
- Dimensioni totali (mm): 140 x 190 x 115
- Adattatore: IN AC 100-240V ~ 50/60Hz  
OUT DC 3V - 1000mA
- Cord & cordless operated
- Cutting regulation from 0.8 to 1,4mm
- Hair clipper with 4 cutting combs (3 - 6 - 9 - 12 mm)
- Beard clipper with comb
- Operation time 45 mins
- 8 hours charging time
- Ni-Mh 2x600mA rechargeable battery
- Stand with attachments housing
- 5 in 1: hair-clipper, beard trimmer, precision trimmer, ear/nose trimmer and shaver
- Unit Dimensions (mm): 165 x 40 x 40
- Full assembled (mm): 140 x 190 x 115
- Adaptor: IN AC 100-240V ~ 50/60Hz  
OUT DC 3V - 1000mA



CODICE

**RC01**

## Regolacapelli

### Hair Clipper

Regolacapelli completo di 4 pettini distanziatori per un look sempre perfetto.

Hair clipper equipped with 4 cutting combs for your perfect hairstyle.



Ricca dotazione di accessori:  
4 pettini di taglio,  
Pennello di pulizia  
Olio lubrificante per lame  
Pettine e forbici



Item code:  
**RC0100**

Color:

Cod. EAN  
**8058150117521**

Peso Lordo (Kg)  
**0,53**

Peso Netto (Kg)  
**0,32**

Master Carton Pz.:  
**12**

Pallett Pz.:  
**432**

- Potenza: 7 W
- Regolazione del taglio da 3 a 12 mm
- Ricca dotazione di accessori: 4 pettini di taglio
- Kit di manutenzione: Pennello di pulizia e olio lubrificante per lame
- Kit da Taglio: pettine e forbici
- Interruttore on/off
- Leva di variazione altezza taglio
- Dimensioni (mm): 190x55x60
- Alimentazione: AC 230V ~ 50Hz

- Power: 7 W
- Cutting height regulation from 3 to 12 mm
- Accessories: 4 separating combs
- Maintenance set: cleaning brush and blade lubricant
- Cutting set: comb and shissors
- On/off switch
- Lever for cutting height regulation
- Dimensions (mm): 190x55x60
- Power supply: AC 230V ~ 50Hz

CODICE

**RC02**

## Rifinitore

### Trimmer

Regola peli di naso, orecchie, basette e sopracciglia

Ideal for nose, ears, sideburns and eyebrows



Accessorio rifinitore



Accessorio naso/orecchie



Interruttore di accensione/spegnimento

Item code:  
**RC0200**

Color:

Cod. EAN  
**8058150119266**

Peso Lordo (Kg)  
**014**

Peso Netto (Kg)  
**0,065**

Master Carton Pz.:  
**24**

Pallett Pz.:  
**1296**

- Accessorio rifinitore
- Accessorio naso/orecchie
- Base d'appoggio con alloggiamenti
- Lame in metallo
- Interruttore di accensione/spegnimento
- Dimensioni prodotto (mm): 70 x 140 x 45
- Alimentazione: 1xAA, 1.5V stilo

- Trimmer attachment
- Ear/nose attachment
- Standing base
- Metal blades
- ON/OFF button
- Unit Dimensions (mm): 70 x 140 x 45
- Power supply: 1xAA, 1.5V

CODICE

**BP26**

**Girmi**

# Bilancia pesapersona elettronica

## Electronic personal scale

100g  
180Kg

*Grande display retroilluminato e pedana antiscivolo, per massima praticità e sicurezza.*

*Big backlighted display and antislip platform, for top conveniency and safety.*



*Big Display 92 x 52mm*



*Vetro temperato spessore 6mm  
Tempered glass with 6mm thickness*

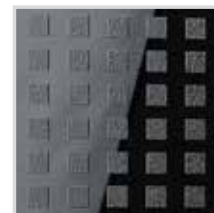

*Pedana antiscivolo  
Antislip Platform*

*Misurazione immediata e precisa.*

*Fast and precise weighting.*

Item code:  
**BP2600**

Color:  
●

Cod. EAN  
**8056095870136**

Peso Lordo (Kg)  
**1,9**

Peso Netto (Kg)  
**1,5**

Master Carton Pz.:  
**6**

Pallett Pz.:  
**330**

Item code:  
**BP2601**

Color:  
●

Cod. EAN  
**8056095870129**

Peso Lordo (Kg)  
**1,9**

Peso Netto (Kg)  
**1,5**

Master Carton Pz.:  
**6**

Pallett Pz.:  
**330**

- Grande Display retroilluminato, 92 x 52mm
- Pedana in vetro temperato 6mm, 30 x 30 cm
- Pedana antiscivolo
- Divisione 100 gr (0.20lb)
- Max 180 Kg (400lb)
- 3 scale di pesatura: gr, lb e st
- Accensione automatica
- Autospegnimento
- Indicatori di errore e di esaurimento batterie
- Dimensioni (mm): 300 x 17 x 300
- Alimentazione: 6V, 2 x CR2032 al litio
- Big backlighted Display, 92 x 52mm
- Platform in tempered glass 6mm, 30 x 30 cm
- Platform with antislip
- Division 100 gr (0.20lb)
- Max 180 Kg (400lb)
- 3 weighting scales: gr, lb, st
- Auto on
- Auto shut-off
- Error and low battery indicators
- Dimensions: (mm): 300 x 17 x 300
- Power supply: 6V, 2 x CR2032, lithium

CODICE

**BP25**

**Girmi**

# Bilancia pesapersona elettronica

## Electronic personal scale

100g  
180Kg

*Display digitale retroilluminato e pedana in vetro temperato.*

*Backlighted display and platform in tempered glass*



Big Display 49 x 39 mm



Vetro temperato spessore 6mm  
Tempered glass with 6mm thickness



*Misurazione immediata e precisa.*

*Fast and precise weighting.*

Item code:	Item code:	Item code:
<b>BP2503</b>	<b>BP2501</b>	<b>BP2502</b>
Color:	Color:	Color:
Cod. EAN	Cod. EAN	Cod. EAN
<b>8056095870112</b>	<b>8056095870099</b>	<b>8056095870105</b>
Peso Lordo (Kg)	Peso Lordo (Kg)	Peso Lordo (Kg)
<b>1,78</b>	<b>1,78</b>	<b>1,78</b>
Peso Netto (Kg)	Peso Netto (Kg)	Peso Netto (Kg)
<b>1,5</b>	<b>1,5</b>	<b>1,5</b>
Master Carton Pz.:	Master Carton Pz.:	Master Carton Pz.:
<b>6</b>	<b>6</b>	<b>6</b>
Pallett Pz.:	Pallett Pz.:	Pallett Pz.:
<b>390</b>	<b>390</b>	<b>390</b>

- Display retroilluminato, 49 x 39mm
- Pedana in vetro temperato 6mm, 30 x 30 cm
- Divisione 100 gr (0.20lb)
- Max 180 Kg (400lb)
- 3 scale di pesatura: gr, lb e st
- Accensione automatica
- Autospegnimento
- Indicatori di errore e di esaurimento batterie
- Dimensioni (mm): 300 x 17 x 300
- Alimentazione: 6V, 2 x CR2032 al litio
- Big backlighted Display, 49 x 39mm
- Platform in tempered glass 6mm, 30 x 30 cm
- Division 100 gr (0.20lb)
- Max 180 Kg (400lb)
- 3 weighting scales: gr, lb, st
- Auto on
- Auto shut-off
- Error and low battery indicators
- Dimensions: (mm): 300 x 17 x 300
- Power supply: 6V, 2 x CR2032, lithium

CODICE

**BP20**

**Girmi**

# Bilancia pesapersona elettronica

Electronic personal scale

100g  
150Kg

*Ampio display digitale di facile lettura e pedana in vetro temperato*

*Large digital easy to read display and tempered glass platform*

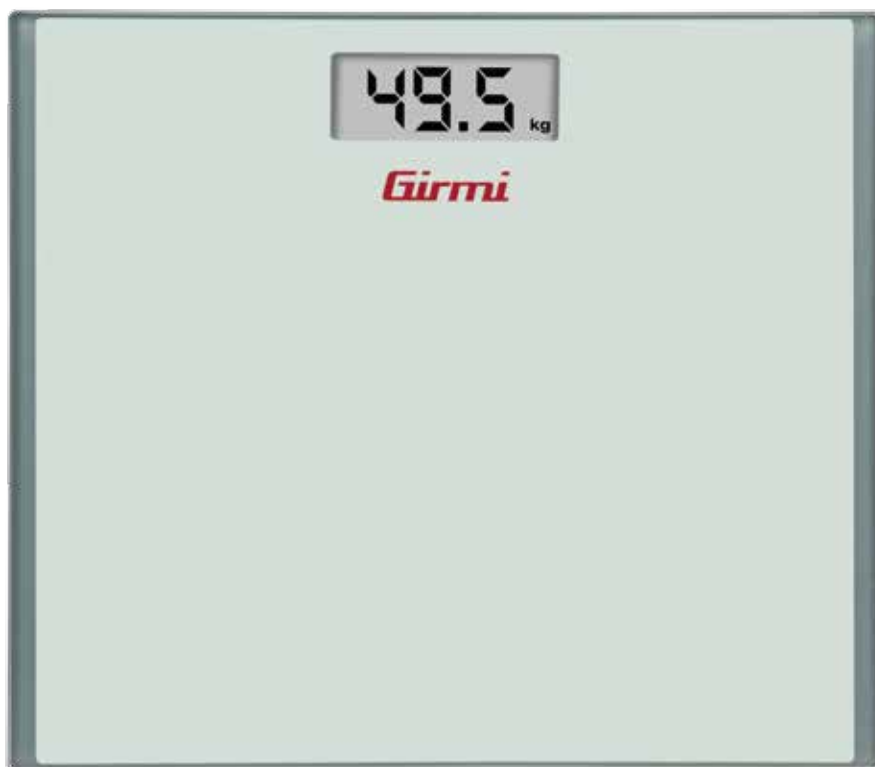

Display LCD (72 x 27 mm)



Vetro temperato  
Tempered glass

*Misurazione immediata e precisa.*

*Fast and precise weighting.*



Item code:  
**BP2001**

Color:  
●

Cod. EAN  
**8058150118566**

Peso Lordo (Kg)  
**1,15**

Peso Netto (Kg)  
**1**

Master Carton Pz.:  
**5**

Pallett Pz.:  
**350**

Item code:  
**BP2000**

Color:  
●

Cod. EAN  
**8058150118535**

Peso Lordo (Kg)  
**1,15**

Peso Netto (Kg)  
**1**

Master Carton Pz.:  
**5**

Pallett Pz.:  
**350**

- Vetro temperato
- Display LCD a cifre digitali (72 x 27 mm)
- Misurazione 100 gr / 150 Kg
- Accensione automatica e Autospegnimento
- Indicatori di errore e di esaurimento batterie
- Dimensioni (mm): 280 x 20 x 245
- Alimentazione: 2 x AAA, 1.5V ministilo
- Tempered glass
- LCD Display (72 x 27 mm)
- Division / Max capacity: 100 gr / 150 Kg (0.2lb / 330lb)
- Automatic power on and shut off
- Indicators for error and for low battery
- Dimensions: (mm): 280 x 20 x 245
- Power supply: 2 x AAA, 1.5V

CODICE

**BP55**

**Girmi**

# Bilancia pesapersona meccanica

## Mechanical bathroom scale



Grande visore 17 cm

*Grande visore, doppia scala di pesatura (chili e libbre), ampia e sicura pedana in materiale antiscivolo.*

*Large display, two weighing units (kilos and pounds), wide and safe non-slip platform.*



4 indicatori segnapeso  
4 indicators

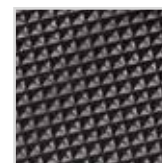

Pedana antiscivolo  
Antislip surface

Item code:  
**BP5500**

Color:

Cod. EAN  
**8058150116852**

Peso Lordo (Kg)  
**3,8**

Peso Netto (Kg)  
**3,3**

Master Carton Pz.:  
**3**

Pallett Pz.:  
**75**

- Portata: 136 Kg
- Divisione: 0,5 Kg
- Tolleranza Max 0,6-1 Kg
- Visore 17 x 17 cm
- Ghiera di registro per la taratura
- Pedana in materiale antiscivolo
- Doppia scala di pesatura Kg/Lb
- 4 indicatori segnapeso
- Dimensioni (mm): 290 x 90 x 430
- Capacity: 136 Kg
- Division: 0.5 Kg
- Tolerance 0,6-1 Kg
- Display 17 x 17 cm
- Calibration ring
- Anti-slip footboard
- Double weighing scale Kg / Lb
- 4 indicators
- Dimensions (mm): 290 x 90 x 430



CODICE

**BP01**

**Girmi**

# Bilancia pesapersona meccanica

## Mechanical bathroom scale

1 Kg  
130Kg

*Ampio display di facile lettura, rilevazione accurata del peso fino 130 Kg, ampia pedana rivestita in materiale antiscivolo per garantire la massima sicurezza.*

*Wide easy to read display, accurate weight operation up to 130 kg, large platform covered with non-slip material to always ensure the maximum safety.*



Grande display  
Big display



Ghiera di registro per taratura iniziale  
Knob for tare function



Pedana in materiale antiscivolo  
Antislip material on weighting area



Item code:  
**BP0100**

Color:  
 Blue  White

Cod. EAN  
**8058150118511**

Peso Lordo (Kg)  
**1,5**

Peso Netto (Kg)  
**1,45**

Master Carton Pz.:  
**10**

Pallett Pz.:  
**300**

- Portata max 130 Kg
- Divisione di pesatura 1Kg
- Grande display
- Ghiera di registro per taratura iniziale
- Pedana in materiale antiscivolo
- Dimensioni (mm): 270 x 50 x 270

- Max weight 130 Kg
- Division 1Kg
- Big display
- Knob for tare function
- Antislip material on weighting area
- Dimensions: (mm): 270 x 50 x 270

**Girmi**

## la nostra rete di centri assistenza

Aggiornamento OTTOBRE 2019



## LOMBARDIA

Centro Assistenza	Via	Cap.	Località	Prov.	Tel.
ALCO ELECTRONIC SERVICE SAS	C.so Sempione, 198	20025	LEGNANO	MI	0331/442512
VIDEOCOLOR Snc di Bacchiaga	Viale Certosa, 184	20156	MILANO	MI	02/3083015
A.R.E. di Frosi Marco & C.	Via Lodovico il Moro, 55	20142	MILANO	MI	02/89121828
IACOMETTI DANILO	Via A. Saffi, 24	20013	MAGENTA	MI	02/97298949
CENTRO ASSISTENZA SAS	Via Finlandia,19	20093	COLOGNO MONZESE	MI	02/87221395
BERSANI & C. Snc	Via Pedretti,4	20095	CUSANO MILANINO	MI	02/6133484
TAMBURRINI MARCO	Via Pesa del Lino,15	20900	MONZA	MB	039 / 2247014
S.A.T.E di Alunni	Via San Carlo, 33/A	20811	CESANO MADERNO	MB	0362/522686
BERSANI & C. Snc	Via Perdesio, 22	20030	BOVISIO MASCIAGO	MB	0362/558421
ASSISTENZA TECNICA TACCONE	Via Mameli,29	20853	BIASSONO	MB	039/2322012
L' AGGIUSTATUTTO	Via Leonardo Da Vinci,3	24060	CAROBBIO	BG	035/954119
R.P.E. DI ABATI & C. S.N.C.	Via Grumello, 6	24127	BERGAMO	BG	035/259265
AUDIO VIDEO CENTER DI CATTANEO	Via Pietro Spino, 102	24126	BERGAMO	BG	035/315998
LOG Srl	Via Spiazzi, 132	24020	GROMO	BG	0346/47043
BERETTA ERMANNO	Via I° Maggio, 9	22030	ORSENIAGO	CO	031/619673
EURORICAMBI	Via Milano, 29/A	25126	BRESCIA	BS	030/321448
RIPARAZ. ELETTROD. SANT'EUFEMIA	Via Indipendenza, 62/B	25135	BRESCIA	BS	030/3366819
Zamboni Servizi	Via Bezzecca	25128	BRESCIA	BS	030/392091
ELETTRICITA' di Fortuzzi Laura	Via Roma, 10	25047	DARFO BOARIO TERME	BS	0364/529564
SIMONI GIANFRANCO	Via Maffoni, 9	25032	CHIARI	BS	030/711971
RIEL di Vedovatti John	Via Gorizia, 6/a	23100	SONDRIO	SO	0342/513374
ARES SNC	Via Stelvio, 114/D	23017	MORBEGNO	SO	0342/61104
CAT SERVICE di Girelli Renzo Sas	Via Piero Bottoni, 1/A	46100	MANTOVA	MN	0376/327754
MONTIS GIOVANNI	Strada Statale Goitese, 365	46044	GOITO	MN	0376/604532
BIMURI CALOR	Via Camillo Benso Conte di Cavour, 103	46043	CASTIGLIONE DELLE STIVERE	MN	0376/638305
ROVEDA EREDI	Viale Repubblica, 63	21052	BUSTO ARSIZIO	VA	0331/680040
A.N.A.P	Via Manara Negrone,7	27029	VIGEVANO	PV	0381/82180
T.L.C. srls	Via Fratelli Banderia, 4/a	23900	LECCO	LC	0341/493614

## PIEMONTE E VALLE D'AOSTA

Centro Assistenza	Via	cap	Località	Prov.	Tel.
RABBIA V. & MELLANO M.SNC	Via Marconi, 23	12038	SAVIGLIANO	CN	0172/33588
RTA snc	C.so Piave, 91/b	12051	ALBA	CN	0173/282880
CASA DEL RASOIO	C.so Marconi, 31 Bis	10125	TORINO	TO	011/6508825
ASTEL Service	C.so Grosseto 73/C	10147	TORINO	TO	011/2269430
SYSTEM SERVICE S.R.S	Via Montevideo, 10	10139	TORINO	TO	0113/119128
CENTRO ASSISTENZA SCODITTI	Via della Repubblica, 35	10064	PINEROLO	TO	0121/397303
Bruna SNC	Via Torino,40 BIS	10060	CANDIOLO	TO	0119/625990
BAZAR MASHA	Via Cairoli, 22	13011	BORGOSIESA	VC	016/3209087
ELETTROBORGORICAMBI	Via V. Veneto, 51/53	13011	BORGOSIESA	VC	0163/27744
CATTANEO di Gardoni M.	Via F.lli Di Dio, 39	28887	OMEGNA	VB	0323/61068
S.T.EL.	Via Castellazzo, 31	28845	DOMODOSSOLA	VB	0324/242455
MAURO VERNA	C.so Risorgimento 7/D	13900	BIELLA	BI	015/8491779
BORGO ELETTRO RICAMBI	Via Pietra Scritta, 9/13	28021	BORGOMANERO	NO	0322/844080
GAZZONI MAURIZIO	Via Galliate,36	28068	ROMENTINO	NO	0321/861634
MAGRASSI MARIO di Magrassi	Via Leonardo da Vinci, 60	15057	TORTONA	AL	3394302021
ELETTRO TIME	C.so Alfieri, 434A	14100	ASTI	AT	0141 557361
ELETTORIPARAZIONI SNC	Via Monte Vodice, 36	11100	AOSTA	AO	0165/230260

## VENETO

Centro Assistenza	Via	cap	Località	Prov.	Tel.
ELETTROSHOP SERVICE SNC	Via Chiesa Friola, 54	36050	POZZOLEONE	VI	0444/668400
A.T.R. Assistenza Tecnica RadioProdotti Srl	Via del Progresso, 7/9	36100	VICENZA	VI	0444/564611
NEWCOM SNC DI Busetto R.	Via Italia Unita, 5	36040	TORRI DI QUARTESOLO	VI	0444 380979
A.T. Centro Riparazioni	Viale Gramsci, 43	45100	ROVIGO	RO	0425/33270
CRE di Brescacin Daniele	Via Longhena, 38	31020	SAN VENDEMIANO	TV	0438/400427
CRE di Brescacin Daniele	Via Martel, 5	31029	VITTORIO VENETO	TV	0438/552854
ROSI STAR di Ballarin	Viale San Marco, 19	30173	MESTRE	VE	041/987554
MARCOLONGO GIANFRANCO	Via Tommaso Campanella, 1	37133	VERONA	VR	045/8402682
G.B.S. snc di Longo Walter	Via Mortise, 114	35129	PADOVA	PD	049/609756

## TRENTINO ALTO ADIGE

Centro Assistenza	Via	cap	Località	Prov.	Tel.
MARCOLONGO	Via De Gasperi, 124	38100	TRENTO	TN	0461/923565
ELETTROGREEN S.n.c	Via Nazionale 46,48	38015	LAVISTN		0461/241752
ELETTROGREEN S.n.c	Via Termeno,2B	39040	ORA BZ		0471/811312

## FRIULI VENEZIA GIULIA

Centro Assistenza	Via	cap	Località	Prov.	Tel.
A.T.S. elettronica di Silli Paolo	Via Giarizzole 33	34147	TRIESTE	TS	040/812287
FAREL SAS	Via G. Galilei, 68	33100	UDINE	UD	0432/26944
MD Service Elettrodomestici	P.zze Vittorio Veneto,12	33028	TOLMEZZO	UD	0433/44624

## EMILIA ROMAGNA

Centro Assistenza	Via	cap	Località	Prov.	Tel.
A.P.E. di Dordoni Nicolas	Via Vittime del Terrorismo, 19	29010	SAN NICOLO' A TREBBIA	PC	0523/769550
CAT di Cravedi	Via Valente Faustini, 2/A	29121	PIACENZA	PC	0523/498935
RADIO SERVICE SNC	Via Repubblica, 53	42020	RIVALTA	RE	0522/560662
B.C.L. di Leuratti & C	Via Filzi, 7G	42124	REGGIO EMILIA	RE	0522/305701
C.A.P.E.R.E. di Righi Gianluca	Via Monte Sabotino, 1C	41012	CARPI	MO	059/684399
C.A.P.E.R.E. di Righi Gianluca	Via Carlo Marx,49	41012	CARPI	MO	059/643016
SM SRL	Via Canaletto, 85	41030	SAN PROSPERO	MO	059/8178164
M2 di Menabue Ivan	Via A. Consetti, 6/8	41100	MODENA	MO	059/345629
C.R.E.M. di Cagossi	Via Guido D' Arezzo, 8	41122	MODENA	MO	059/363154
C.R.E.M. di Cagossi	Via Giardini, 476/b	41124	MODENA	MO	059/357692
F.A.B. snc	Via Stoppato, 41/D	40128	BOLOGNA	BO	051/324313
DITTA SANTI VITTORIO	Via Toscana, 41	40141	BOLOGNA	BO	051/471868
C.E.R. Electronic Service	Via D'azeglio,9/A	40026	IMOLA	BO	347/8238902
AMPER	Via Cerchia di Martorano,1061	47023	CESENA	FC	0547/384090
C.A.S.P.E.R. di Fagnoli Valeria	P.za Foro Boario, 12	47122	FORLI'	FC	0543/724627
CIABATTARI PIETRO	Viale G. Galilei, 59	48121	RAVENNA	RA	0544/404430
C.A.R.P.E.F. di Ceccarini Lorenzo	C.so Mazzini 131	48018	FAENZA	RA	0546/661622
MARCHETTI PAOLO	Via Aducco, 1	44100	FERRARA	FE	0532/61713
NOVATECNICASERVICE di Vannucci Silvano	Via dell'orso 46	47923	RIMINI	RN	3483103045

## LIGURIA

Centro Assistenza	Via	cap	Località	Prov.	Tel.
AGM ELETTRONICA di Avellino Marco	Via Dei Martiri della Libertà, 406	18038	SANREMO	IM	0184/572124
PILI LUIGI	Via Monte Notte, 87/R	17100	SAVONA	SV	019/811590
LARE di Giuseppe di Dio	Via Patrioti 161	17031	ALBENGA	SV	0182/555030
REVAT assistenza di Lorenzo Casareto	Via Caprera, 31/R	16146	GENOVA	GE	010/3992985
S.T.E.L	Via Bruno Buozi 48-49R	16126	GENOVA	GE	010/261691
CENTRO RIPARAZIONI E SERVIZI	Corso Lavagna, 28/32	16043	CHIAVARI	GE	0185/599113
V.R.E.A.R. di Pellegrini Stefano	Via Carlo Canepa, 32 R	16153	SESTRI PONENTE	GE	010/6040644
MISAT	C.so Aurelio Saffi,23/R	16128	GENOVA	GE	010/592929
C.T.E. di Pasquali Vasco	Via Sarzana, 407	19125	LA SPEZIA	SP	0187/501378

## MARCHE

Centro Assistenza	Via	cap	Località	Prov.	Tel.
CENTRO TECNICO PICENO	Via Della Crisalide	63100	ASCOLI PICENO	AP	0736/250002
MARCONI SERVICE	Via Montebianco, 8	63074	S. BENEDETTO DEL TRONTO	AP	073/5751155
CRE di Giacometti	Via Martiri della Libertà, 46/z	60044	FABRIANO	AN	0732/24184
CRE di Raffaeli	Via Giuseppe Garibaldi,163	60035	JESI AN		0731/4259
CENTER SERVICE	Via Ricci, 8	60126	COLLE MARINO	AN	071/889660
BRAL di Brusaferrì	Via Della Resistenza, 75	60100	ANCONA	AN	071/2804015
MTC	Via Merloni, 3	60020	ANCONA	AN	071/2863449
Wi Service snc	Via Maestri del Lavoro,14	62019	RECANATI	MC	071/7576096
SAE	Via Concordia 76/78	62100	PIEDIRIPA	MC	0733/288124
New Television SNC	Via Tiziano,14	62010	MORROVALLE	MC	0733/564698
GENERAL RICAMBI ELETTRODOMESTICI	Via De Amicis, 53	62012	CIVITANOVA MARCHE	MC	0733/811388
Centro Radio Tele Video	Via Flaminia,189	61041	ACQUALAGNA	PU	0721/798374
Cat Scharatura	Via Borgheria,20	61110	PESARO	PU	0721/456245

## ABRUZZO E MOLISE

Centro Assistenza	Via	cap	Località	Prov.	Tel.
CAT ELETTRON ICA SNC	Via Garibaldi, 192	67051	AVEZZANO	AQ	0863/411831
IAFOLLA SILVIO	Via Togliatti, 7/9	67039	SULMONA	AQ	0864/31539
ANTONELLI FABIO	Via della Croce,63/a	67100	AQUILA	AQ	0862/401888
CENTRO TECNICO VIBRATA snc	Strada Statale Adriatica, 135	64104	MARTINSICURO	TE	0861/753225
DI NUCCI F.LLI S.R.L	Via Tinozzi, 17	65126	PESCARA	PE	085/60212
VIDEO ELETTRIC 2002	Via del Santuario, 182/4	65125	PESCARA	PE	085/414054
ELETTROSERVICE di Buglione	Via Vestina, 35	65016	MONTESILVANO	PE	085/4451324
AV Center S.r.l.	Via Corradino D'ascanio, 5/9	65126	PESCARA	PE	085/4549844
PM SERVICE	Via Isonzo,29	66034	LANCIANO	CH	087/243556
PM SERVICE	Via Giulio Cesare,2	66054	VASTO	CH	0873/670369
Studio HIFI SNC	Via Sardegna,27	86100	CAMPOBASSO	CB	0874/699114
Elettrodomestici Faralli	Via Vivaldi, 55	86170	ISERNIA	IS	0865/26017

## TOSCANA

Centro Assistenza	Via	cap	Località	Prov.	Tel.
CS ASSISTENZA TECNICA di Chiappi C.	Via Galliano, 156/A	50144	FIRENZE	FI	055/353020
ELETTROSERVICE 1 di Trimarco Gerardo	Via B. da Montelupo, 28/ABC	50142	FIRENZE	FI	055/7323651
Speranza di Speranza Cosimo	Via D. M. Manni, 38b/c	50135	FIRENZE	FI	055/610830
GEG SERVICE	Via Anton Francesco Doni, 91/93R	50144	FIRENZE	FI	055/330217
CALORTEK di Muti	Via Gramsci, 216	50019	SESTO FIORENTINO	FI	055/3851494
CATE	Via Segantini, 2	50053	EMPOLI	FI	0571/80652
R.E.I. snc F.lli Gabbrielli	Via G.Targioni Tozzetti, 24d-e	50144	FIRENZE	FI	055/352805
CATE	Via Fiorentina, 76 A/B	59100	PRATO	PO	0574/80652
LUCCA SERVICE di Ramacciotti snc	Via della Formica, 866/870	55100	S. CONCORDIO	LU	0583 587744
MORETTI GIANLUCA	Via Della Svolta, 11	55045	PIETRASANTA	LU	0584/792254
Carrara Silvano di Carrara Luca	Via Repubblica, 72	55051	FORNACI DI BARGA	LU	0583 709919
MASSIMO TREVISAN	Via Montanelli,36	56121	PISA	PI	050/26096
C.A.R.E	Via Porta Carratica, 23	51100	PISTOIA	PT	0573/25313
CAT di Meini Ivo & C.	Via Abruzzo, 12	58100	GROSSETO	GR	0564/413916
PARIELS SAS Di Ricci Alessadro	Via Bernardo Tolomei, 9	53100	SIENA	SI	0577/51159
SATER S.R.L.	Via Caduti di vicobello,23	53100	SIENA	SI	0577/44597
VIDEOSERVICE di Genuardi	Via Sardegna, 2	53036	POGGIBONSI	SI	0577/983181
ELETTORIPARAZIONI di ZISI Sergio	Via Roma 41	52027	S. GIOV. VALDARNO	AR	055/9121655
GHERI STEFANO	Via Sabotino, 17/A	52028	TERRANUOVA BRACCIOLINI	AR	055/9199618
Crev SNC	P.za Roanne,25	52025	MONTEVARCHI	AR	055 901637
Teleservice	Via Fratelli Lumiere, 86/C,	52100	AREZZO	AR	0575 300986
ater di Mustacchia Angelo & c. sas	Via Aurelia, 290	57016	ROSIGNANO SOLVAY	LI	0586/762102
Ditta A.T.E.S di Zappia Lucio	Via Torino, 3A	57124	LIVORNO	LI	0586 859566
LEPORE PASQUALE	Via Lerario, 62/64	57025	PIOMBINO	LI	0565/49455
C.R.E di Macelloni	Via Volta, 30	57023	CECINA	LI	0586/680436
R.R. di Della Bona & C SAS	Viale Stazione, 44	54100	MASSA	MS	0585/489223

## UMBRIA

Centro Assistenza	Via	cap	Località	Prov.	Tel.
CAMILLONI	Via Gallenga, 84	06127	PERUGIA	PG	075/5054365
ENNEBI SERVICE di Nicola Barbanera	Via Caserino , 51/53	06063	MAGIONE	PG	075/8472242
ELETTORICAMBI EUGUB	Via Borromini, 21-C	06024	GUBBIO	PG	075/9273761
F.LLI FIORI SNC Di Fiori	Via Fratelli Cervi, 25	06049	SPOLETO	PG	0743/44228
GIORGETTI e CAPOGNA	Viale Firenze, 101	06034	FOLIGNO	PG	0742/24118
TR3ESSE	Via E. Curiel, 1/F	06083	BASTIA UMBRA	PG	075/8001016
ZETANOVA	Via della scuola,145	06135	PONTE S. GIOVANNI	PG	075/394451
N.A.TEC di NAVARRA GIANCARLO	Via Guglielmi, 9/11	05100	TERNI	TR	0744/408166
CRE di Lattanzi	Via Sette Martiri, 30	05018	ORVIETO	TR	07/63305133

## SARDEGNA

Centro Assistenza	Via	cap	Località	Prov.	Tel.
Elsa S.r.l.	Via Riva Villa Santa, 179	09134	PIRRI CAGLIARI	CA	070/500759
ELETTROGAS	Via Armando Diaz, 124	09045	QUARTU SANT'ELENA	CA	070/494218
COSMOSERVICE s.r.l	Via Mons.Marongiu, 40-42A	07100	SASSARI	SS	079/292811
AUDIOEFFE di Franceschelli	Via La Maddalena,30	08100	NUORO	NU	0784/235041



DITTA ASCEDU MATTEO	Zona Artigianale	08040	CARDEDU	OG	0782/769035
Clinico PC	Via delle Poste,3	09013	CARBONIA	CI	0781/661065
L.R.E.	P.za Bambin Gesù,20	07024	LA MADDALENA	OT	0789/736095
Cellular Hospital	Via Umbria,111	09170	ORISTANO	OR	0783/023780

## LAZIO

Centro Assistenza	Via	cap	Località	Prov.	Tel.
AUDIO SERVICE di DI SARRA F.	P.za Gregorio VII , 2	03036	ISOLA DEL LIRI	FR	0776/808743
CAT VIDEOTEC di Sarandrea Gianfranco	Via Tevere, 60	03100	FROSINONE	FR	0775/212093
LOGYC SNC	Via Tommaso Landolfi , 211	03100	FROSINONE	FR	0775/260104
ELETTRICASA di Ometto	Via Palmegiani,57	02100	RIETI RI		0746/270224
DITTA CAMPOGIANI MAURIZIO	Via Cavour, 21	02100	RIETI RI		0746/482876
FUNK ELETTRONICA di Cestra Angelo	Via Appia Km.101, 120/A	04019	TERRACINA	LT	0773/700621
Falso e Di Cicco s.n.c.	Via F. Baracca	04020	SANTA COSMA E DAMIANO	LT	0771/609356
GP ELETTRONICA SRL	Via Dei Volsini, 7	04100	LATINA	LT	0773/610477
SCAGNOLI RIPARAZIONI	Via Belluno, 53	01100	VITERBO	VT	0761/228075
IACOVIELLO MAURO	Via Roma, 28	01018	VALENTANO	VT	0761/824959
FRIGO ROMANA SUD	Viale Kennedy, 13/15	00043	CIAMPINO	RM	06/7913106
FALCONI SNC	Via Filangeri, 31	00012	Guidonia Monticello-Villanova	RM	0774/528384
GBS ELETTRONICA di Boi Gianni	Via Coni Zugna, 111	00054	FIUMICINO	RM	06/6582901
PALLANTE ROBERTO	Via Circonvallazione Appia, 52	00049	VELLETRI	RM	06/9632241
Tech&Service	Viale Po',4	00040	ARDEA	RM	06/9145793
Serpe S.r.l.	Via Terme di Traiano,32	00053	CIVITAVECCHIA	RM	07/6631200
OSIMANI CLAUDIO	Via Sosii, 64/66	00019	TIVOLI	RM	0774/313210
CTE ELETTRONICA di Resta F.	Via Giordano Bruno Ferrari, 37	00125	ROMA - dragoncello acilia	RM	06/65670110
MAGLIO srl	Via A. Pediano, 16/22	00175	ROMA	RM	06/76965126
FABIO PIGNA	Via Bitonto,16/18	00133	ROMA	RM	06/45582754
La Bottega Technica	Via Filippo Nicolai 62	00136	ROMA	RM	06/3720541
VIDEOTECHNICA Di Vitelli	Via Angelo Emo, 160	00136	ROMA - città vat	RM	06/39749742
GRANO di Grano M.	Via Val Cenischia, 24	00141	ROMA	RM	06/88328718
STOP TELEFONIA SERVICE	Via Ferdinando Verdinois, 6	00159	ROMA	RM	06/95216793
ROMA SERVICE	Via Leonardo da Vinci, 208	00145	ROMA	RM	06/5417494
AS SIT SERVICE	Via Tiburtina 628/630	00159	ROMA	RM	06/43530203
AUDIOVINTAGE SERVICE di Cicchinelli Andrea	Via dei Rododendri, 25	00171	ROMA	RM	0774 324813
DITTA GIUSEPPE FERRI	Via Gregorio VII,274C	00165	ROMA	RM	0639/377997
DIERRE SRL	Via Francesco Lemmi,11	00179	ROMA	RM	06/7887952
DIERRE TUSCOLANA SRL(OSSE)	Via Appia Nuova 96	00183	ROMA	RM	06/7187016
DIERRE SRL	Via di Saponara,31	00125	ROMA - dragoncello acilia	RM	06/52361406
DIERRE SRL	Via del Pianeta Venere, 1	00144	ROMA	RM	06/52207013
DIERRE SRL	Via di Colli Albani,4	00179	ROMA	RM	06/7887248
DIERRE SRL	Via Brandolino,20	00053	CIAMPINO	RM	
ZENITH	Via Macchiavelli,48	00185	ROMA	RM	06/70492492

## CAMPANIA

Centro Assistenza	Via	cap	Località	Prov.	Tel.
ELETTROSERVICE di Stellato Lorenzo	C.so Vittoria, 104	81050	PORTICO DI CASERTA	CE	0823/692881
DANZI S.A.S	Via F. Saporito, 17	81031	AVERSA	CE	081/8901561
FAREL di Moriello	Via G. Marconi, 20	81025	MARCIANISE	CE	082/3831762
ASSI.TEC S.r.l.	Via P. Grimaldi	81030	LUSCIANO	CE	081/19348322
EMMEDI ELETTRONICA	Via S. Rocco, 5	82016	MONTESARCHIO	BN	0824/834648
Elettronica NASTI	Via Torre della catena,151	82010	BENEVENTO	BN	08/2447953
Bagnoli Service	Via Colombo,62	82037	TELESE TERME	BN	08/24941517
ELETTROCAR di G. Rossi	Via V. Russo, 193 (ex 67/A)	84015	NOCERA SUPERIORE	SA	081/5143721
R.G.R. SALERNO SERVICE	Traversa Bottigliero, 9/11 già Largo Sinno, 2	84126	SALERNO	SA	089/251602
ELETTROTECNICA BALDI di Baldi V.	Via Matteo Rossi, 25	84127	SALERNO	SA	089/796407
Tele Service S.r.l	Via S. Robertelli, 21A	84127	SALERNO	SA	089/724150
AV ELETTRROSERVICE	Via M.nna del Carmine, 52	84043	AGROPOLI	SA	0974/824886
TECNO "M" di Pierrì	Via Matteotti, 261	84036	SALA CONSILINA	SA	097/522436
DI.SAL di Di Lascio	Via Belvedere,158	84091	BATTIPAGLIA	SA	0828/671600
DI.SAL di Di Lascio	Via Cammarota, 89	84078	VALLO della LUCANIA	SA	0974/72177
ELETTRONICA 2D di De Prisco Anna	Via Europa, 51	84083	CASTEL SAN GIORGIO	SA	081951794
Television Tech Repairs	Strada Statale,91 Km 127	84022	QUADRIVIO DI CAMPAGNA	SA	0828/45933
NUOVA LAREL SRL	Via F. Cappone, 15	83100	AVELLINO	AV	082/525037

ELETRONIC SYSTEM di Casciano	Via S. Allende, snc	83040	CALABRITTO	AV	339/1202149
Freddo System	Via V. Emauele, 144	83027	MUGNANO DEL CARDINALE	AV	081/5112445
Ditta Pantè	Via S. Maria, 30	83023	LAURO	AV	081/8245022
PORIFEL	Via San Cosmo Fuori Porta Nolana, 67	80142	NAPOLI	NA	081/5544942
REVIEL SERVICE di Circolo Giovanni	Via San Giovanni e Paolo, 143	80137	NAPOLI	NA	081/7807318
CAT BAUDUIN	Via Toledo, 413	80134	NAPOLI	NA	081/5512629
SARIEL SAS	Via Diocleziano, 177	80124	NAPOLI	NA	081/7628155
SARIEL SAS	Via Maria Longo, 14	80126	NAPOLI	NA	081/7628155
MG di Amoroso Salvatore	Via P.Del Torto, 16	80131	NAPOLI	NA	081/2290020
ERREDIESSE SERVICE	Via P.Mascagni, 74	80128	NAPOLI	NA	081/5794825 int206
IROLLO SERVICE	Via S. Francesco,21	80034	MARIGLIANO	NA	081/8854788
ELETRONICA TELENANDO di Pagano F	Via C.Battista, 8	80040	TERZIGNO	NA	081/8283170
QUICK SERVICE S.n.c. di Sasso G.	Via Dalbono, 18	80055	PORTICI	NA	081/275400
TERRACCIANO ANGELO elettrodomestici	Via Vittorio Veneto, 26	80031	BRUSCIANO	NA	081/5199590
CAREL	Via Diaz 101	80047	S. GIUSEPPE VESUVIANO	NA	081/8273890
S.A.T.E. service di lengo Ruben	Via Montenuovo Licola Patria, 32	80078	POZZUOLI	NA	081/8042298
S.A.T.E. service di lengo Ruben - filiale	C.so Italia, 24	80010	QUARTO	NA	081/8766284
ERREDIESSE SERVICE	Via Sannitica, 9 Int.13-14	80026	CASORIA	NA	081/5794825
SAT S.r.l.s	Via Nazionale delle Puglie, 176	80026	CASORIA	NA	081/7595638
New Larel Service	Via Nazionale delle Puglie	80026	CASORIA	NA	081/7590077
Mega Service S.r.l.	Via San Sergio, 8	80065	SANT'AGNELLO	NA	081 802 9201
Mega Service S.r.l. - filiale Ischia	Via Cretaio, 18	80077	ISCHIA	NA	081 802 9201

## PUGLIA E BASILICATA

Centro Assistenza	Via	cap	Località	Prov.	Tel.
ATE-RUBINO	Via Manfredonia km 2,200	71100	FOGGIA	FG	0881/745093
Assistenza Tecnica TV Video Hi-Fi di Rignanese	Via Gargano, 26	71043	MANFREDONIA	FG	0884/581512
DUE M SRL	C.so Leone Mucci, 66	71016	SAN SEVERO	FG	0882/376055
ELETTROPIU' di NATALE RUSSO	Via Vitt. Lenoci , 30-32	71045	ORTA NOVA	FG	0885/784496
RUSSO DONATO	Via F. P. Annunziata, 103	71032	BICCARI	FG	0881/591214
VIDEOCENTER di Gentile	Via De Gasperi,47	71030	MATTINATA	FG	088/4559518
SCARDICCHIO NICOLA	Via Martino Cassano, 11/13	70100	BARI	BA	080/5681067
CENTRO ASSISTENZA TECNICA De Palma	C.so Mazzini, 4	70123	BARI	BA	080/5215198
C.V.R. Assistance	Via L. Sturzo, 41-43	70100	BARI	BA	080/5421247
LAFABIANA FELICE	Via Ragni, 104	70024	GRAVINA in PUGLIA	BA	080/3263815
PIERRO GIOVANNI	Via Francesco Saverio Vista, 4/A	70051	BARLETTA	BT	0883/573430
ELECTRONIC STORE di Mangano	Via Ruvo, 65	70033	CORATO	BA	080/8728050
MICCOLIS GIUSEPPE	Via Dante,1	70015	NOCI	BA	080/4977098
TECHNICAL SERVICE di Antonio Spedicato	Via F. Rigliaco,15	73100	LECCE	LE	0832/232345
S.T.A.EL.	Via G. Toma, 47	73100	LECCE	LE	0832/242277
GE.R.EL. s.n.c.	Via Re Galantuomo, 1	73043	COPERTINO	LE	0832/933393
ELETTROCLIMA TECH	Via Ombrone, 18	73042	CASARANO	LE	0833/1861341
ATEL Service	Via Otranto,40	73024	MAGLIE	LE	0836/312202
ELTEC DI SANTANGELO GIOVANNI	Via O. Flacco, 68	72100	BRINDISI	BR	0831/511373
BRANDI CONCETTA	Via Leopoldo Cavallo, 67/69	72022	LATIANO	BR	0831/724066
TURSI VINCENZO ***	Viale Magna Grecia, 480-480/A	74100	TARANTO	TA	099/7723535
CENTRO ASS. TECNICA di CASTRONUOVO	Via Mazzini, 61	74021	CAROSINO	TA	099/5921139
NUOVA MINI LUCI	Via Cristoforo Colombo,45B	74020	SAN MARZANO	TA	099/9575616
TRITTO SERVICE di Tritto Nicola	Via Salvemini, 23	75100	MATERA	MT	0835/331831
IPPEDICO	Via Concilio Vaticano II, 22A	75012	BERNALDA	MT	0835/542133
VIDEOSTAR di DRUDA M.	Via Mario Pagano, 3	75015	PISTICCI	MT	0835/583941
Angelo Buono	Via Gattini,28	75100	MATERA	MT	0835/335905
Angelo Buono - sede secondaria	Via Nazionale,28	75100	MATERA	MT	0835/268833
RUGGIERO LUCIANO	Via Vienna, 2	85100	POTENZA	PZ	0971/46310
CENTRO INFORMATICA	Via Bagno, 60	85025	MELFI	PZ	0972/236952
CP4 Elettronics snc dei Fratelli Caruso	Via Farneta, 27	85034	FRANCAVILLA in SINNI	PZ	0973/577506
PUNTO ELETTRICO	Via G. Leopardi, 38	85020	LAGOPESOLE	PZ	0971/86211

## CALABRIA

Centro Assistenza	Via	cap	Località	Prov.	Tel.
G.E.T.ELETRONICA di Negro	Viale Dei Bizantini, 37	88100	CATANZARO	CZ	339/2434803
IDEAL SERVICE di Mazza F.	Via G. Marconi, 303	88046	LAMEZIA TERME	CZ	0968 437721
CG ELETRONICA (per zona VIBO VALENTIA)	Via Degli Itali, 79	88046	LAMEZIA TERME (anche VV)	CZ	0968/462643

Vesate RTV	Via S. Parodi, 8	89900	VIBO MARINA	VV	0963/572465
S&S Elettronica di Sinopoli Salvatore	Via Torino, 73/75	88900	CROTONE	KR	0962/908682
BERLINGERI IVO	P.za De Gasperi, 15/16/17	88900	CROTONE	KR	0962/24556
FAG SERVICE SRL CARIATI	Via Magenta, 7	87062	CARIATI	CS	0983/91943
FAG SERVICE SRL ROSSANO	Viale dei Normanni, 112	87067	ROSSANO CALABRO	CS	0983/290826
AEMME SAS	P.za I° Maggio,14	87040	COSENZA	CS	0984/1930359
CARBONE FRANCESCO SNC	Via Montevideo, 33/DE	87100	COSENZA	CS	0984/395254
CALA' FRANCESCO	Via Arno, 7	87012	CASTROVILLARI	CS	0981/22271
BERARDI FRANCESCO	Via A. de Gasperi,40	87018	S MARCO ARGENTANO Scalo	CS	0984/518187
SERVICE TVC VIDEO HI-FI	Via P.Mascagni, 13	87036	RENDE	CS	0984/402289
SATE di MALARA	Via Sbarre Centrali, 306	89123	REGGIO CALABRIA	RC	0965/621586
MGR SERVICE di Bartuccio	Via de Gasperi, 9	89016	RIZZICONI	RC	0966/53634
CHIARANTANO SEBASTIANO	Viale Magna Grecia	89034	BOVALINO	RC	0964/66925
MULTISERVICE 5D	Via Mortara, 60	89132	REGGIO CALABRIA	RC	393/4755113
CAT Point di Multiservice 5D	Via Fondovivo, 239	89035	BOVA MARINA	RC	0965/761791
Mondo Musica di Macri Luigi	C.so Umberto I, 23A	89035	BOVA MARINA	RC	339/4650935
CAT POLISTENA di Ferraro	Via Gaetanello, 20	89024	POLISTENA	RC	0966/949783

## SICILIA

Centro Assistenza	Via	cap	Località	Prov.	Tel.
GATTO SERVICE	C.so Butera, 309	90011	BAGHERIA	PA	091/904003
FRIGOTECNICA di D'Amico Giuseppe	Via Pietragrossa ,11	90015	CEFALU'	PA	0921/424790
ELETTRONICA C.G. di Corso Gaspare	Via Principe Amedeo, 123	90047	PARTINICO	PA	091/8906863
DITTA CALANDRA SERVICE SRL	Via Filippo Juvara, 17	90138	PALERMO	PA	091/331884
DITTA C & C Distribuzione e Servizi Calandra Teresa	Via Messina Marine,113/115	90123	PALERMO	PA	091/473540
DITTA GIAMMARRESI GIUSEPE	Via Marchesi, 173	90143	PALERMO	PA	091/6258924
ARTE TV & C. S.A.S. DI MILAZZO	Via G.Centorbi, 17	91026	MAZARA DEL VALLO	TP	0923/908160
BOTTIGLIA FILIPPO	Via Sibilla, 40	91025	MARSALA	TP	0923/714107
L'AGGIUSTA TUTTO di Poma	Via Marino Torre, 100	90100	TRAPANI	TP	0923/540938
L'AGGIUSTA TUTTO di Poma	Via Pitagora, 18	91011	ALCAMO	TP	349/0694168
Elettroservice F.lli Caramazza	Via F.lli cervi,21	92019	SCIACCA	AG	0925/23735
TOTO ANGELA	Via G. Mazzini, 44	92019	SCIACCA	AG	0925 28545
SALVAGGIO GIUSEPPE	Via Palermo, 6	92024	CANICATTI'	AG	0922/851666
EURODOMESTIC ASSISTENZA	Via Roma, 107	92026	FAVARA	AG	0922/421737
ELETTRONICA di CRISCENTI Gianfranco	Via Callicratide, 72	92100	AGRIGENTO	AG	0922/401603
Videoservice DI Calogero Nolentini	Via Callicratide, 41	92100	AGRIGENTO	AG	0922 595881
Elettroservice F.lli Caramazza	Via Piersanti Mattarella,62	92100	AGRIGENTO	AG	0922/596726
Gambino Service	P.za della Vittoria, 3	92027	LICATA	AG	389/7855362
TINNIRELLO GIANMARCO	Via de Nicola, 50	93015	NISCEMI	CL	0933/951441
SCICOLONE SAVERIO	Via Perugia, 62	93012	GELA CL		0933/925049
VALENZA ANGELO	Via Pietro Nenni, 28	93015	RIESI CL		0934/920474
PD Riparazioni	Via F. De Roberto, 23	93100	CALTANISSETTA	CL	0934/25324
TECNOCASA di Eredi Tirrito Gaetano	Via Basilicata,17	94100	ENNA	EN	0935/1980190
S.A.T.E.L. di La Spina	C.so Sicilia, 55 a/c	94010	CATENANUOVA	EN	0935/75085
A.A.V. Assistenza Audio Video	Via Trieste, 19	95100	CATANIA	CT	095/7110085
NUOVA C&C Service di Cantone	Via Etnea, 302	95030	GRAVINA	CT	095/397509
GT SERVICE	Largo Mons. Biagio Catania, 6/7	95024	ACIREALE	CT	095/894290
DITTA DI MARTINO GIAMBATTISTA	Via Gaspare la Rosa, 25	95041	CALTAGIRONE	CT	0933/34025
CASABONA & MAVILLA SRL	Via Vincenzo Pagano,11	95014	GIARRE	CT	095/935608
DITTA BIAGIO GIARRIZZO	Via Re Ierone II, 106	96100	SIRACUSA	SR	0931/67221
DI MAURO GIOVANNI	Via del Salice,99	97100	RAGUSA	RG	0932/256533
ELETTROSERVICE	Variante S. S. 115, Km 338,400, 26	97015	MODICA	RG	0932/456169
ELDOM Service	Via Nazionale, 339	98070	ROCCA di CAPRI LEONE	ME	0941/950254
PRESTI ASSISTENZA	Via Luigi De Luca, 74	98051	Barcellona Pozzo di Gotto	ME	090/9797972
MEGA SERVICE di Arnò Giuseppe	Via F. Bisazza, 3/5/7	98132	MESSINA	ME	090/9576502
C.S.E.C.	Via Fossata, 8	98121	MESSINA	ME	090/361740
Videolab di Merlino Francesco	Vico Hibla,19	98055	LIPARI	ME	090/9880205









**Trevidea S.r.l.** si riserva il diritto di modificare senza preavviso, qualora lo ritenesse opportuno, qualsiasi caratteristica tecnica o estetica per offrire un prodotto affidabile e sicuro.

---

I prodotti sono importati e distribuiti da:

**TREVIDEA Srl**

Strada Consolare Rimini San Marino, 62 - 47924 Rimini - ITALY

Tel. +39 0541.756420 - Fax +39 0541.756430

Ufficio Commerciale: [commerciale@trevidea.it](mailto:commerciale@trevidea.it)

---

Numero diretto per il consumatore, Assistenza Post-Vendita e Informazioni: +39 0541 694246

Assistenza tecnica: [assistentatecnica@trevidea.it](mailto:assistentatecnica@trevidea.it)

Tutti i prodotti sono conformi alle normative comunitarie CE e ROHS:



Il marchio CE garantisce il rispetto degli standard di sicurezza imposti dalla Comunità Europea.



Tutti i prodotti rispondono ai requisiti richiesti dalle nuove direttive a tutela dell'ambiente (2002/96/EC, 2003/108/EC, 2002/95/EC).



I prodotti con parti destinate al contatto con gli alimenti sono conformi alle normative comunitarie in merito (regolamento CE 1935/2004).

Trevidea Srl è associata a Gruppo , il più importante sistema collettivo multifiliera italiano nei settori dell'elettronica di consumo e piccoli elettrodomestici. Il consorzio Re.Media gestisce trasporto, trattamento, e riciclo dei Rifiuti di Apparecchiature Elettriche ed Elettroniche (RAEE).

Seguici sui nostri Social Network!



<https://www.facebook.com/Girmi1919/>



<https://www.youtube.com/channel/UCzDn-KRlRbWfnnP4WgsZoFw>



<https://twitter.com/1919girmi>



<http://girmi.tumblr.com/>



<https://www.instagram.com/girmi1919/>

dal 1919 siamo nel cuore e nelle case di tutte le famiglie italiane!

# *Girmi*

[www.girmi.it](http://www.girmi.it)

## **TREVIDEA Srl**

### **Sede Legale, Amministrazione e Showroom**

Strada Consolare Rimini San Marino, 62 › 47924 Rimini › ITALY  
Tel. +39 0541.75.64.20 › Fax +39 0541.75.64.30

### **Modena Office:**

Via Colombo, 35/1 › 41019 Soliera (MO) › ITALY  
Tel. +39 059.56.30.96 › Fax +39 059.56.32.12

### **Ufficio Commerciale:**

[commerciale@trevidea.it](mailto:commerciale@trevidea.it)

### **Ufficio Estero:**

[sales@trevidea.it](mailto:sales@trevidea.it)