Master Lock
SELECT ACCESS™

#5420EURD

Key Lock Box Select Access
Rangement sécurisé Select Access
Schlüsselkasten Select Access
Sleutelkluis Select Access

Caja de Seguridad Select Access
Cassetta di sicurezza per le chiavi Select Access
Conteúdo: 1 cadeado com teclas Select Access

Περιεχόμενα: 1 κλειδοθήκη-λουκέτο Select Access
Inneholder: 1 Select Access-nøkkelboks
Indhold: 1 Select Access nøgleboks

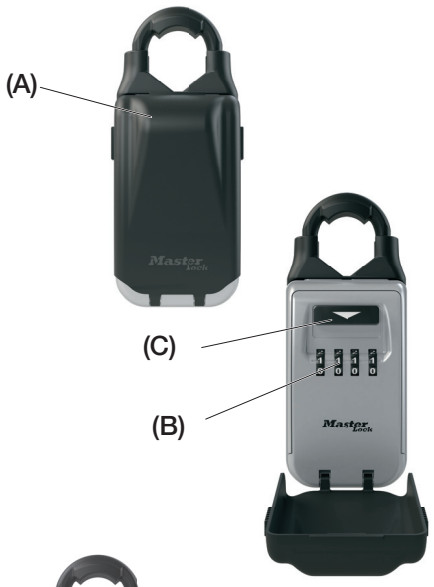

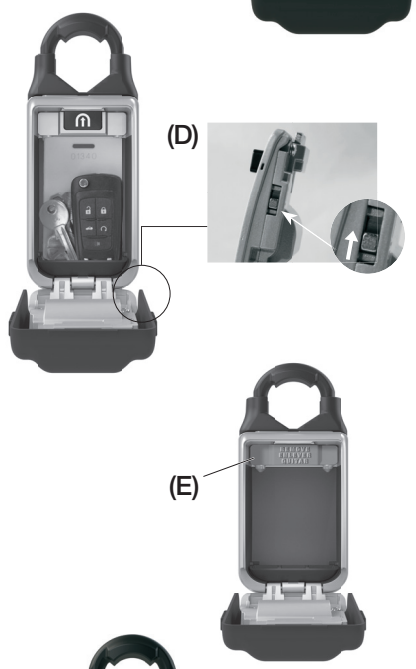

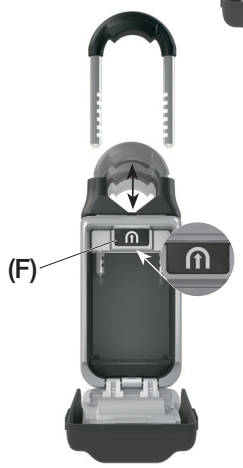

Fig. 1

GB - Instructions:
How to open:
1.Open weather cover (A).
2.Rotate dials (B) to the current combination (if the lock is new, the combination is set at the factory to 0-0-0-0).
3.Press down on the OPEN lever (C) to open the door.
4.Pull the door fully open.
5.Add or remove keys.
6.Close compartment door.
7.Scramble the combination dials to lock the door and conceal your combination.
8.Close the weather cover.

To set a new combination:
The initial combination is set at the factory to 0-0-0-0.
1.Open the compartment door (see instructions above).
2.Using a pointed object, such as a pen, slide combination SET lever (D) in direction of arrow.
3.Rotate dials (B) to your desired combination.
4.Close door. Your lock is now set to your new combination.
5.Scramble the combination dials (B) to lock the door and conceal your combination.
6. Close the weather cover.

To hang:
Important: Remove plastic shackle release button cover (E) prior to use.
1. Open the compartment door (see instructions above).
2. Push and hold the shackle release button (F) in the top of the compartment.
3. Pull the shackle up and out of the Select Access.
4. Place shackle around door handle or other object.
5. Adjust the height of the shackle to make sure the Select Access is firmly attached tothe door handle or other object.

To adjust/tighten fit:
1. While holding shackle in please, hold down shackle release button (F) and push up on lock box until shackle is snug. (Fig. 1)
2. Release button (F) to secure.
3. Close the compartment door.
4. Scramble the combination dials to lock the door and conceal your combination.
5. Close the weather cover.

Reminder:
1.The OPEN lever will open the Select Access until you scramble the dials
2.Keep the weather cover closed to increase weather resistance and to conceal the dials from view.
Be sure to record your combination.
Store in safe location or at masterlockvault.com

FR - Instructions:
Comment ouvrir :
1.Ouvrir la porte de protection contre les intempéries (A).
2.Tourner lesmolettes (B) sur la combinaison que vous utilisez (ou si le Select Access est neuf, réglez la combinaison sur 0-0-0-0).
3. Appuyez vers le bas sur le levier d'OUVERTURE (C) pour ouvrir la porte.
4.Ouvrez complètement la porte.
5.Rangez ou prenez les clés.
6.Fermez la porte du compartiment.
7.Brouillez la combinaison pour verrouiller la porte et cachez votre combinaison.
8.Fermez le couvercle de protection contre les intempéries.

Programmer une nouvelle combinaison:
La combinaison initiale est réglée à l'usine sur 0-0-0-0.
1.Ouvrez la porte du compartiment (voir les instructions ci-dessus).
2.En utilisant un objet pointu, tel qu'un stylo, faites basculer le Bouton de réinitialisation « Set » de la combinaison (D) dans la direction de la flèche.
3.Tournez les molettes (B) sur la combinaison souhaitée.
4.Fermez la porte. Votre serrure est maintenant réglée à votre nouvelle combinaison.
5.Brouillez la combinaison (B) pour verrouiller la porte et cachez votre combinaison.
6.Fermez la porte de protection contre les intempéries.

Pour attacher :
Important : Enlevez le couvercle du bouton de dégagement de l'anse (E) avant l'utilisation.
1. Ouvrez la porte du compartiment (voir les instructions ci-dessus).
2. Appuyez et maintenez enfoncé le bouton de dégagement de l'anse (F) dans la partie supérieure du compartiment.
3. Tirez la anse vers le haut et hors du Select Access.
4. Placez la anse autour de la poignée de porte ou autre objet.
5. Ajustez la hauteur la hauteur de anse pour que le Select Access soit fermement attaché à la poignée ou autre objet.

Pour ajuster/serrer :
1. En retenant la anse, maintenez enfoncé le bouton de dégagement de l'anse (F) et poussez vers le haut le Select Access jusqu'à ce que la anse soit ajustée. (Fig. 1)
2. Relâchez le bouton (F) pour verrouiller.
3. Fermez la porte du compartiment.
4. Brouillez la combinaison pour verrouiller la porte et cachez votre combinaison.
5. Fermez la porte de protection contre les intempéries.

Rappel :
1. Le levier d'OUVERTURE ouvrira le cadenas jusqu'à ce que les cadrans soient brouillés.
2. Gardez le couvercle de protection contre les intempéries fermé pour augmenter la résistance aux intempéries et cacher les cadrans.
N'oubliez pas d'enregistrer votre combinaison.
Rangez-la dans un endroit sûr ou enregistrer là sur masterlockvault.com

DE - Anleitung:
Öffnen:
1. Öffnen Sie die Wetterschutzabdeckung (A).
2. Drehen Sie die Zahlenräder (B) auf die aktuelle Kombination (wenn das Schloss neu ist, ist werksseitig die Kombination 0-0-0-0 eingestellt).
3. Drücken Sie den Öffnungshebel (C) nach unten, um die Tür zu öffnen.
4. Ziehen Sie die Tür vollständig auf.
5. Legen Sie Schlüssel hinein oder nehmen Sie sie heraus.
6. Schließen Sie die Tür des Schlüsselfachs.
7. 7. Verdrehen Sie die Zahlenräder, um die Tür zu verriegeln und um Ihre Kombination unkenntlich zu machen.
8. Schließen Sie die Wetterschutzabdeckung.

Einstellen einer neuen Kombination:
Werksseitig ist die Kombination 0-0-0-0 eingestellt.
1. Öffnen Sie die Tür des Schlüsselfachs (siehe Anleitung oben).
2. Schieben Sie mit einem spitzen Gegenstand, beispielsweise einen Stift, den Einstellhebel (D) in Pfeilrichtung.
3. Drehen Sie die Zahlenräder (B) auf Ihre gewünschte Kombination.
4. Schließen Sie die Tür. Ihr Schloss ist nun auf Ihre neue Kombination eingestellt.
5. Verdrehen Sie die Zahlenräder (B), um die Tür zu verriegeln und um Ihre Kombination unkenntlich zu machen.
6. Schließen Sie die Wetterschutzabdeckung.

Aufhängen:
Wichtig: Entfernen Sie vor der Benutzung die Kunststoffabdeckung (E) des Knopfs zum Lösen des Bügels.
1. Öffnen Sie die Tür des Schlüsselfachs (siehe Anleitung oben).
2. Drücken Sie im oberen Teil des Fachs auf den Knopf zum Lösen des Bügels (F) und halten Sie ihn gedrückt.
3. Ziehen Sie den Bügel nach oben und aus der Schlüsselbox heraus.
4. Positionieren Sie den Bügel um einen Türgriff oder einen anderen Gegenstand.
5. Passen Sie die Höhe des Bügels so an, dass die Schlüsselbox fest an dem Türgriff bzw. einem anderen Gegenstand befestigt ist.

Anpassen/fest anziehen:
1. Halten Sie den Bügel in Position, den Knopf zum Lösen des Bügels (F) gedrückt und schieben Sie den Schlüsselkasten nach oben, bis der Bügel eng befestigt ist. (Abb. 1)
2.Zum Verriegeln lassen Sie den Knopf (F) los.
3. Schließen Sie die Tür des Schlüsselfachs.
4. Verdrehen Sie die Zahlenräder, um die Tür zu verriegeln und um Ihre Kombination unkenntlich zu machen.
5. Schließen Sie die Wetterschutzabdeckung.

Erinnerung:
1. Mit dem Öffnungshebel lässt sich das Schloss öffnen, solange Sie nicht die Zahlenräder verdreht haben.
2. Halten Sie die Wetterschutzabdeckung geschlossen, um die Witterungsbeständigkeit zu erhöhen und um die Zahlenräder zu verbergen.
Denken Sie daran Ihre Kombination zu notieren.
Verwahren Sie sie an einem sicheren Ort oder speichern Sie sie auf masterlockvault.com.

NL - Instructies:
Openen:
1. Open de weersbestendige cover (A).
2. Draai de cijfers (B) naar de juiste combinatie (als het slot nieuw is, is de combinatie in de fabriek ingesteld op 0-0-0-0).
3. Duw de OPEN-hendel (C) naar beneden om de klep te openen.
4. Doe de klep helemaal open.
5. Voeg sleutels toe of neem ze eruit.
6. Sluit de klep.
7. Stel de cijfers van het slot willekeurig in om de klep te sluiten en verberg je combinatie.
8. Sluit de weersbestendige cover.

Om een nieuwe combinatie in te stellen:
De combinatie is in de fabriek ingesteld op 0-0-0-0.
1. Doe de klep open (zie bovenstaande instructies).
2. Gebruik een spits voorwerp, zoals een pen, en duw de combinatieinstelschuif (D) in de richting van de pijl.
3. Draai de cijfers (B) tot de gewenste combinatie.
4. Sluit de klep. Het slot is nu ingesteld op de nieuwe combinatie.
5. Draai de cijfers van het slot (B) door elkaar om de klep te sluiten en verberg je combinatie.
6. Sluit de weersbestendige cover.

Om op te hangen:
Belangrijk: Verwijder voor gebruik de plastic deksel (E) van de ontgrendelingsknop van de beugel.
1. Doe de klep open (zie bovenstaande instructies).
2. Druk en houdt de ontgrendelingsknop van de beugel (F) in de bovenkant van het compartiment.
3. Trek de beugel naar boven en uit de Select Access.
4. Plaats de beugel rond de deurkruk of een ander object.
5. Pas de hoogte van de beugel aan om er zeker van te zijn dat de Select Access stevig vastzit aan de deurkruk of ander object.

Om aan te passen/strak te zetten:
1. Terwijl je de beugel op zijn plaats houdt, houd je de ontgrendelingsknop van de beugel (F) ingedrukt en druk je de sleutelkluis naar boven totdat de beugel goed vastzit. (Fig. 1)
2. Laat de knop (F) los om te vergrendelen.
3. Sluit de klep.
4. Stel de cijfers van het slot willekeurig in om de klep te sluiten en verberg je combinatie.
5. Sluit de weersbestendige cover.

Let op:
1. De OPEN-hendel houdt het slot open totdat je de cijfers door elkaar draait.
2. Sluit de weersbestendige cover ter bescherming en om de cijfers uit het zicht te houden.
Vergeet niet om de combinatie te noteren.
Bewaar op een veilige plaats of op masterlockvault.com

ES - Instrucciones:
Cómo abrir:
1. Abrir la tapa de protección contra la intemperie (A).
2. Girar las ruedas (B) hasta la combinación actual (si la caja es nueva la combinación vendrá configurada de fábrica 0-0-0-0).
3. Presionar la palanca de APERTURA (C) para abrir la puerta.
4. Abrir la puerta completamente.
5. Poner o quitar las llaves.
6. Cerrar la puerta del compartimento.
7. Girar las ruedas de combinación para cerrar la puerta y ocultar la combinación.
8. Cerrar la tapa de protección contra la intemperie.

Para configurar una nueva combinación:
La combinación inicial viene configurada de fábrica 0-0-0-0.
1. Abrir la puerta del compartimento (ver las instrucciones más arriba).
2. Empleando un objeto punzante, como un bolígrafo, deslizar el botón de reinicialización SET de la combinación (D) en dirección de la flecha.
3. Girar las ruedas (B) hasta obtener la combinación deseada.
4. Cerrar la puerta. Su cerradura está ahora configurada con su nueva combinación.
5. Girar las ruedas (B) para cerrar la puerta y ocultar la combinación.
6. Cerrar la tapa de protección contra la intemperie.

Para colgar:
Importante: Antes de usar, retirar la tapa de liberación del asa (E).
1. Abrir la puerta del compartimento (ver las instrucciones más arriba).
2. Empujar y mantener presionado el botón de liberación del asa (F) en la parte superior del compartimento.
3. Tirar del asa hacia arriba fuera de la Select Access.
4. Colocar el asa alrededor de la manilla de la puerta o de otro objeto.
5. Ajustar la altura del asa para fijar la Select Access firmemente a la manilla de la puerta o de otro objeto.

Para ajustar/apretar bien:
1. Cuando sostenga el asa, mantenga pulsado el botón de liberación (F) y empuje hacia arriba la caja de seguridad hasta ajustar el asa. (Fig. 1)
2. Suelte el botón (F) para cerrar.
3. Cierre la puerta del compartimento.
4. Gire las ruedas para cerrar la puerta y ocultar la combinación.
5. Cierre la tapa de protección contra la intemperie.
Recordatorio:

Recordatorio:
1. La palanca de APERTURA abrirá la cerradura hasta que gire las ruedas de combinación.
2. Mantenga la tapa de protección cerrada para mejorar la resistencia a la intemperie y ocultar las ruedas de combinación de la vista.
No olvide anotar su combinación.
Guárdela en un lugar seguro o en masterlockvault.com

IT - Istruzioni:
Per aprire:
1. Aprire la protezione contro le intemperie (A).
2. Ruotare le cifre (B) fino a comporre la combinazione in uso (se il prodotto è nuovo, la combinazione impostata in fabbrica è 0-0-0-0).
3. Premere verso il basso la leva OPEN (C) per aprire lo sportello.
4. Tirare e aprire lo sportello completamente.
5. Mettere o togliere le chiavi.
6. Chiudere lo sportello dello scomparto.
7. Confondere le cifre della combinazione per chiudere lo sportello e nascondere la combinazione.
8. Chiudere la protezione contro le intemperie.

Per impostare una nuova combinazione:
La combinazione iniziale impostata in fabbrica è 0-0-0-0.
1. Aprire lo sportello dello scomparto (vedere le istruzioni sopra).
2. Utilizzando un oggetto appuntito, come una penna, per spostare la levetta SET (D) della combinazione nella direzione indicata dalla freccia.
3. Ruotare le cifre (B) e comporre la combinazione desiderata.
4. Chiudere lo sportello. Ora la nuova impostazione del dispositivo di chiusura è impostata.
5. Confondere le cifre della combinazione (B) per chiudere lo sportello e nascondere la combinazione.
6. Chiudere la protezione contro le intemperie.

Per appendere:
Importante: Rimuovere la copertura di plastica sul pulsante di apertura del fermo (E) prima dell'uso.
1. Aprire lo sportello dello scomparto (vedere le istruzioni sopra).
2. Premere e tenere premuto il pulsante di apertura del fermo (F) nella parte superiore dello scomparto.
3. Tirare il fermo verso l'alto ed estrarlo dal Select Access.
4. Posizionare il fermo attorno alla maniglia della porta o attorno a un altro oggetto.
5. Regolare l'altezza del fermo per assicurarsi che il Select Access sia saldamente attaccato alla maniglia della porta o all'altro oggetto.

Per regolare/stringere il fissaggio:
1. Trattenendo il fermo, tenere premuto il pulsante di apertura del fermo (F) e premere il cassetto di sicurezza fino a fare scattare il fermo. (Fig. 1)
2. Rilasciare il pulsante (F) per mettere in sicurezza il sistema.
3. Chiudere lo sportello dello scomparto.
4. Confondere le cifre della combinazione per chiudere lo sportello e nascondere la combinazione.
5. Chiudere la protezione contro le intemperie.

Ricordare:
1. La leva OPEN apre la chiusura fino a quando non si confondono le cifre per scomporre la combinazione.
2. Tenere chiusa la protezione contro le intemperie per migliorare la resistenza agli agenti atmosferici e nascondere alla vista le cifre della combinazione.
Ricordare di annotare la combinazione.
Conservarla in luogo sicuro o memorizzarla su masterlockvault.com

PT - Instruções:
Como abrir:
1. Abra a proteção climática (A).
2. Rode os mostradores (B) para a combinação atual (se o cadeado for novo, a combinação definida pela fábrica é 0-0-0-0).
3. Pressione a alavanca ABRIR (C) para abrir a porta.
4. Abra a porta completamente.
5. Guarde ou retire as chaves.
6. Feche a porta do compartimento.
7. Baralhe os mostradores da combinação para fechar a porta e ocultar a sua combinação.
8. Feche a proteção climática.

Para definir uma nova combinação:
A combinação inicial é definida na fábrica e é 0-0-0-0.
1. Abra a porta do compartimento (vide instruções acima).
2. Com um objeto pontiagudo, como uma caneta, faça deslizar a alavanca de DEFINIÇÃO (D) da combinação na direcção da seta.
3. Rode os mostradores (B) para a combinação desejada.
4. Feche a porta. O seu cadeado está agora definido para a sua nova combinação.
5. Baralhe os mostradores da combinação (B) para fechar a porta e guarde a sua combinação.
6. Feche a proteção climática.

Para pendurar:
Importante: Remova a tampa de plástico do botão de libertação da argola (E) antes da utilização.
1. Abra a porta do compartimento (vide instruções acima).
2. Pressione e mantenha pressionado o botão de libertação da argola (F) na parte superior do compartimento.
3. Puxe a argola para cima e para fora do Select Access.
4. Coloque a argola à volta do manípulo da porta ou de outro objeto.
5. Ajuste a altura da argola certificando-se de que o Select Access está firmemente seguro ao manípulo da porta ou de outro objeto.

Para ajustar/apertar:
1. Enquanto segura na argola, mantenha pressionado o botão de libertação da argola (F) e puxe para cima o cadeado até a argola ficar ajustada. (Fig. 1)
2. Solte o botão (F) para trancar.
3. Feche a porta do compartimento.
4. Baralhe os mostradores da combinação para fechar a porta e ocultar a sua combinação.
5. Feche a proteção climática.

Lembrete:
1. A alavanca ABRIR abre o cadeado até os mostradores serem baralhados.
2. Mantenha a protecção climática fechada para aumentar a resistência às intempéries e ocultar os mostradores.
Certifique-se de que regista a sua combinação.
Guarde-a num local seguro ou em masterlockvault.com

GR - Οδηγίες:
Άνοιγμα:
1. Ανοίξτε το κάλυμμα προστασίας από τον καιρό (A).
2. Γυρίστε τα κουμπιά (B) στον τρέχοντα συνδυασμό (αν το λουκέτο είναι καινούργιο, ο εργοστασιακά ρυθμισμένος συνδυασμός είναι 0-0-0-0).
3. Πατήστε προς τα κάτω τον μοχλό ΑΝΟΙΓΜΑΤΟΣ (Γ) για να ανοίξει το πορτάκι.
4. Τραβήξτε το πορτάκι για να ανοίξει τελείως.
5. Τοποθετήστε ή πάρτε τα κλειδιά.
6. Κλείστε το πορτάκι του κουτιού.
7. Γυρίστε τα κουμπιά επιλογής συνδυασμού σε τυχαίες θέσεις για να κλειδώσετε το πορτάκι και να αποκρύψετε τον συνδυασμό σας.
8. Κλείστε το κάλυμμα προστασίας από τον καιρό.

Για να ρυθμίσετε έναν νέο συνδυασμό:
Ο αρχικός εργοστασιακά ρυθμισμένος συνδυασμός είναι 0-0-0-0.
1. Ανοίξτε το πορτάκι του κουτιού (βλ. οδηγίες παραπάνω).
2. Με ένα αιχμηρό αντικείμενο, όπως ένα στυλό, μετακινήστε τον μοχλό ΡΥΘΜΙΣΗΣ συνδυασμού (Δ) προς τη φορά του βέλους.
3. Γυρίστε τα κουμπιά (B) στον επιθυμητό συνδυασμό.
4. Κλείστε το πορτάκι. Στο λουκέτο σας έχει πλέον ρυθμιστεί ο νέος συνδυασμός.
5. Γυρίστε τα κουμπιά επιλογής συνδυασμού (B) σε τυχαίες θέσεις για να κλειδώσετε το πορτάκι και να αποκρύψετε τον συνδυασμό σας.
6. Κλείστε το κάλυμμα προστασίας από τον καιρό.

Ανάρτηση:
Σημαντική υπόδειξη: Πριν τη χρήση, αφαιρέστε το πλαστικό καπάκι από το κουμπί απασφάλισης λαιμού (E).
1. Ανοίξτε το πορτάκι του κουτιού (βλ. οδηγίες παραπάνω).
2. Πιέστε και κρατήστε πατημένο το κουμπί απασφάλισης του λαιμού (ΣΤ) το οποίο βρίσκεται στο πάνω μέρος του κουτιού.
3. Τραβήξτε προς τα πάνω και προς τα έξω τον λαιμό του Select Access.
4. Περάστε τον λαιμό από το χερούλι της πόρτας ή κάποιο άλλο αντικείμενο.
5. Ρυθμίστε το λαιμό και βεβαιωθείτε ότι το Select Access είναι καλά στερεωμένο στο χερούλι της πόρτας ή σε κάποιο άλλο αντικείμενο.

Προσαρμογή/ σφίξιμο:
1. Καθώς κρατάτε τον λαιμό, κρατήστε πατημένο το κουμπί απασφάλισης λαιμού (ΣΤ) και πιέστε προς τα πάνω την κλειδοθήκη μέχρι ο λαιμός να εφαρμόσει καλά. (Εικ. 1)
2. Αφήστε το κουμπί (ΣΤ) για να κλειδώσει ο λαιμός.
3. Κλείστε το πορτάκι του κουτιού.
4. Γυρίστε τα κουμπιά επιλογής συνδυασμού σε τυχαίες θέσεις για να κλειδώσετε το πορτάκι και να αποκρύψετε τον συνδυασμό σας.
5. Κλείστε το κάλυμμα προστασίας από τον καιρό.

Υπενθύμιση:
1. Το λουκέτο θα ανοίγει με τον μοχλό ΑΝΟΙΓΜΑΤΟΣ μέχρι να γυρίσετε τα κουμπιά σε τυχαίες θέσεις.
2. Διατηρείτε το προστατευτικό κάλυμμα κλειστό ώστε το προϊόν να προφυλάσσεται από τις καιρικές συνθήκες και τα κουμπιά να μην είναι σε κοινή θέα.
Μην ξεχάσετε να σημειώσετε κάπου τον συνδυασμό σας.
Φυλάξτε τον σε ασφαλές μέρος ή στο masterlockvault.com

NW - Instruksjoner:
For å åpne:
1. Åpne opp værdekselet (A).
2. Drei nummerskivene (B) til den aktuelle koden (dersom Select Access er ny, er den stilt inn på 0-0-0-0).
3. Trykk OPEN-hendelen (C) nedover for å åpne døren.
4. Åpne døren helt.
5. Legg inn eller ta ut nøklene.
6. Lukk igjen døren.
7. Bland tallkombinasjonen for å låse døren, og sørg for at din kode ikke er synlig.
8. Lukk igjen værdekselet.

Slik programmerer du en ny kode:
Den opprinnelige koden er innstilt på 0-0-0-0 i fabrikk.
1. Åpne opp døren (se instruksjoner over).
2. Bruk en spiss gjenstand til å skyve reinitialiseringsknappen «Set» (D) i pilretningen.
3. Drei nummerskivene (B) til ønsket kode.
4. Lukk igjen døren. Låsen er nå innstilt på din nye kode.
5. Bland tallkombinasjonen (B) for å låse døren, og sørg for at din kode ikke er synlig.
6. Lukk igjen værdekselet.

For å henge den opp:
Viktig: Fjern dekselet over knappen som frigjør sjakkelen (E) før bruk.
1. Åpne opp døren (se instruksjoner over).
2. Trykk på, og hold trykket inn, knappen som frigjør sjakkelen (F) øverst.
3. Trekk sjakkelen oppover og ut av Select Access.
4. Plasser sjakkelen rundt dørhåndtaket eller en annen gjenstand.
5. Reguler høyden på sjakkelen slik at Select Access blir solid festet til dørhåndtaket eller annet.

For å regulere/stramme:
1. Hold i sjakkelen samtidig som du trykker inn knappen for frigjøring av sjakkelen (F) og skyv Select Access oppover til sjakkelen er tilpasset. (Fig. 1)
2. Slipp knappen (F) for å låse.
3. Lukk igjen døren.
4. Bland tallkombinasjonen for å låse døren, og sørg for at din kode ikke er synlig.
5. Lukk igjen værdekselet.

Husk:
1. Hendelen OPEN vil kunne brukes til å åpne opp så lenge du ikke har blandet tallkombinajsonen.
2. For å holde nummerskivene skjult og holde systemet beskyttet mot vær og vind, skal værdekselet alltid lukkes.
Glem ikke å notere deg din tallkombinasjon/kode.
Gjem den på et sikkert sted, eller registrer den på masterlockvault.com.

DK - Beugsanvisning:
Sådan åbnes den:
1. Åbn det beskyttende cover (A).
2. Drej tallene (B) til den aktuelle kode (hvis låsen er ny, er koden fabriksindstillet på 0-0-0-0).
3. Tryk ÅBNINGS-håndtaget ned (C) for at åbne døren.
4. Træk døren helt åben.
5. Tilføj nøgler eller tag nøgler ud.
6. Luk rummets dør.
7. Forstyr kodens tal for at låse døren og skjul din kode.
8. Luk det beskyttende cover.

Sådan sættes en ny kode:
Den oprindelige kode er fabriksindstillet på 0-0-0-0.
1. Åbn rummets dør (se brugsanvisningen ovenfor).
2. Brug en spids genstand som f.eks. en pen, glid kodens INDSTILLINGS-håndtag (D) i pilens retning.
3. Drej tallene (B), så de står på den ønskede kode.
4. Luk døren. Nu har din nøgleboks den nye kode.
5. Forstyr kodens tal (B) for at låse døren og skjul din kode.
6. Luk det beskyttende cover.

Sådan hænges boksen op:
Vigtigt: Fjern plastikbeskyttelsen over knappen til at frigøre bøjlen (E) før brug.
1. Åbn rummets dør (se brugsanvisningen ovenfor).
2. Tryk og hold knappen (F) til at frigøre bøjlen trykket ind øverst på rummet.
3. Træk bøjlen op og ud af Select Access.
4. Sæt bøjlen omkring et dørhåndtag eller en anden genstand.
5. Juster bøjlens højde for at sikre, at Select Access sidder godt fast på dørhåndtaget eller en anden genstand.

For at justere/stramme bøjlen:
1. Mens bøjlen holdes på plads, hold knappen (F) til at frigøre bøjlen trykket ned og skub låseboksen opad, indtil bøjlen slutter tæt. (Fig. 1)
2. Slip knappen (F) for at sætte fast.
3. Luk rummets dør.
4. Forstyr kodens tal (B) for at låse døren og skjul din kode.
5. Luk det beskyttende cover.

Husk:
1. ÅBNINGS-håndtaget åbner låsen, indtil du forstyrrer tallene.
2. Hold det beskyttende cover lukket for at beskytte mod lunefuldt vejr og skjule tallene for nysgerrige blikke.
Sørg for at notere din kode.
Opbevar den et sikkert sted eller på masterlockvault.com.

MASTER LOCK VAULT™
masterlockvault.com
Safely store your Combo, Key number, or confidential data

P57782

Innehåll: 1 Select Access nyckellåslåda
Sisältö: 1 Select Access -avainkotelo
Zawartość: 1 kasetka na klucze Select Access

Tartalom: 1 db Select Access® biztonságos kulcstartó doboz
Conținut: 1 cutie securizată pentru chei Select Access
Obsah: 1 Bezpečnostní schránka na klíče Select Access

В комплекте: 1 мини-сейф для ключей Select Access
İçerik: 1 Select Access Anahtar Kilit Kutusu
المحتوى: عدّة واحدة من Select Access لعلبة المفاتيح الآمنة

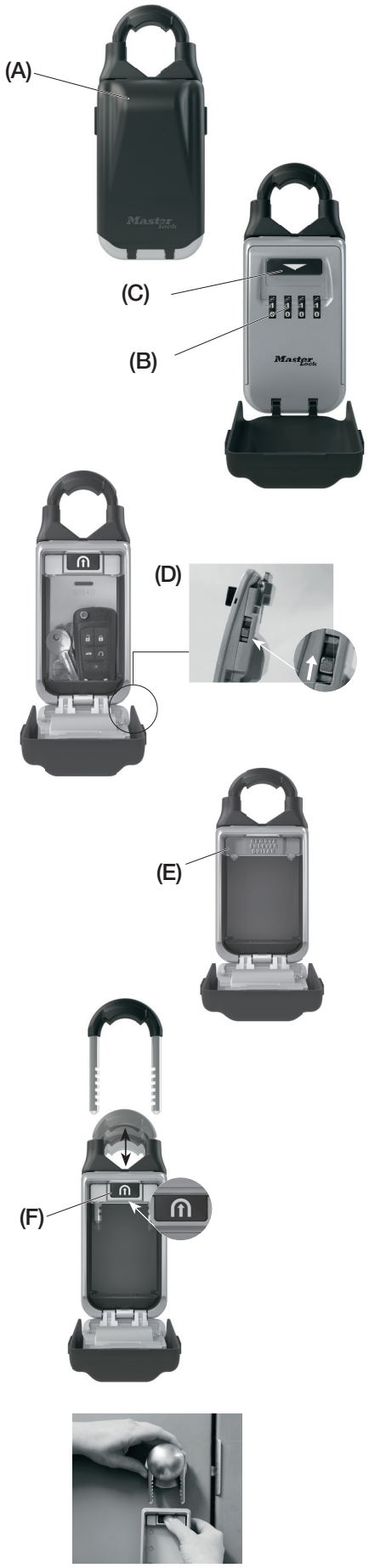

Fig. 1

SW - Anvisningar:
Så öppnar du:
1. Öppna väderkåpan (A).
2. Vrid rattarna (B) till den aktuella kombinationen (om låset är nytt, är kombinationen fabriksinställd till 0-0-0-0).
3. Tryck på ÖPPNA-spaken (C) för att öppna luckan.
4. Öppna luckan helt.
5. Lägg i eller ta ut nycklar.
6. Stäng luckan.
7. Snurra kombinationsrattarna för att låsa luckan och dölja din kombination.
8. Stäng väderkåpan.

Så ställer du in en ny kombination:
Den ursprungliga kombinationen är fabriksinställd till 0-0-0-0.
1. Öppna luckan (se instruktionerna ovan).
2. Använd ett spetsigt objekt, till exempel en penna, och skjut inställningsspaken (D) i pilens riktning.
3. Vrid rattarna (B) till önskad kombination.
4. Stäng luckan. Ditt lås är nu inställt till din nya kombination.
5. Snurra kombinationsrattarna (B) för att låsa luckan och dölja din kombination.
6. Stäng väderkåpan.

Så hänger du upp lådan.
Viktigt: Avlägsna skyddslocket (E) för bygelns frigöringsknapp före användning.
1. Öppna luckan (se instruktionerna ovan).
2. Skjut och håll frigöringsknappen (F) för bygeln i lådans övre del.
3. Dra upp bygeln och ta ur den ur Select Access.
4. Placera bygeln runt ett dörrhandtag eller annat föremål.
5. Justera höjden på bygeln för att säkerställa att Select Access är ordentligt fastsatt på dörrhandtaget eller annat föremål.

För att justera/täta passformen:
1. Medan bygeln hålls på plats, tryck ned frigöringsknappen (F) för bygeln och för upp lådan tills bygeln sitter åt ordentligt. (Fig. 1)
2. Släpp knappen (F) för att säkra.
3. Stäng luckan.
4. Förvräng kombinationsrattarna för att låsa luckan och dölja din kombination.
5. Stäng väderkåpan.

Påminnelse:
1. ÖPPNA-spaken kommer att öppna låset tills du snurrat rattarna.
2. Håll väderkåpan stängd för att öka väderbeständigheten och hålla rattarna dolda.

Var noga med att spara din kombination.

Förvara den på säker plats eller på masterlockvault.com

FN - Ohjeet:
Avaaminen:
1. Avaa sääsuoja (A).
2. Muodosta nykyinen yhdistelmä pyörittämällä kiekkoja (B) (uuden lukon yhdistelmäksi on asetettu tehtaalla 0-0-0-0).
3. Avaa luukku painamalla AVAUSVIPUA (C) alaspäin.
4. Vedä luukku täysin auki.
5. Lisää tai poista avaimia.
6. Sulje kotelon luukku.
7. Lukitse luukku ja suojaa numeroyhdistelmäsi pyörittämällä kiekot sekaisin.
8. Sulje sääsuoja.

Uuden numeroyhdistelmän määrittäminen:
Tehtaalla asetettu alkuperäinen numeroyhdistelmä on 0-0-0-0.
1. Avaa kotelon luukku (katso ohjeet yltä).
2. Liu'uta numeroyhdistelmän ASETUSVIPUA (D) nuolen suuntaan terävällä esineellä, esim. kynällä.
3. Pyöritä kiekot (B) vastaamaan haluamaasi numeroyhdistelmää.
4. Sulje luukku. Lukossasi on nyt uusi numeroyhdistelmä.
5. Lukitse luukku ja suojaa numeroyhdistelmäsi pyörittämällä kiekot (B) sekaisin.
6. Sulje sääsuoja.

Ripustaminen:
Tärkeää: Irrota sangan vapauspainikkeen muovinen suojus (E) ennen käyttöä.
1. Avaa kotelon luukku (katso ohjeet yltä).
2. Paina ja pidä pohjassa kotelon yläosassa sijaitsevaa sangan vapautuspainiketta (F).
3. Vedä sanka ylös ja irti Select Access -avainkotelosta.
4. Aseta sanka ovenkahvan tai muun esineen ympärille.
5. Säädä sangan korkeus sellaiseksi, että Select Access pysyy vankasti kiinni ovenkahvassa tai muussa esineessä.

Säätö/kiristys:
1. Pidä kiinni sangasta ja paina sangan vapautuspainike (F) pohjaan, työnnä avainkoteloa ylöspäin, kunnes sanka istuu tiiviisti. (kuva 1)
2. Lukitse vapauttamalla painike (F).
3. Sulje kotelon luukku.
4. Lukitse luukku ja suojaa numeroyhdistelmäsi pyörittämällä kiekot sekaisin.
5. Sulje sääsuoja.

Muista:
1. AVAUSVIPU avaa lukon aina, kun numeroyhdistelmä ei ole sekaisin.
2. Pidä sääsuoja suljettuna: kotelon säänkestävyys paranee eivätkä kiekot näy.

Varmista, että kirjaat numeroyhdistelmäsi muistiin.

Säilytä se varmassa paikassa tai sivustossa masterlockvault.com

PL - Instrukcje:
Otwieranie:
1. Otworzyć pokrywę zabezpieczającą (A).
2. Ustawić pokrętła numeryczne (B) na bieżącej kombinacji (jeżeli blokada jest nowa, kombinacja jest ustawiona fabrycznie na 0-0-0-0).
3. Wcisnąć dźwignię OTWARCIE (C), aby otworzyć drzwiczki.
4. Całkowicie otworzyć drzwiczki.
5. Włożyć lub wyjąć klucze.
6. Zamknąć drzwiczki schowka.
7. Wymieszać cyfry na pokrętłach numerycznych, aby zablokować drzwiczki i ukryć kombinację.
8. Zamknąć pokrywę zabezpieczającą.

Ustawienie nowej kombinacji:
Początkowa kombinacja jest ustawiana fabrycznie na 0-0-0-0.
1. Otworzyć drzwiczki schowka (patrz instrukcje powyżej).
2. Za pomocą ostro zakończonego przedmiotu, np. długopisu, przesunąć dźwignię USTAWIANIA kombinacji (D) w kierunku wskazanym strzałką.
3. Obrócić pokrętła numeryczne (B) na wybranej kombinacji.
4. Zamknąć drzwiczki. Nowa kombinacja blokady została ustawiona.
5. Wymieszać cyfry na pokrętłach numerycznych (B), aby zablokować drzwiczki i ukryć kombinację.
6. Zamknąć pokrywę zabezpieczającą.

Umocowanie:
Uwaga: Zdjąć plastikową pokrywę z przyciskiem zwalniającym szeklę (E) przed użyciem.
1. Otworzyć drzwiczki schowka (patrz instrukcje powyżej).
2. Wcisnąć i przytrzymać przycisk zwalniający szeklę (F) w górnej części schowka.
3. Pociągnąć szklę w górę i wyjąć z Select Access.
4. Umieścić szeklę wokół klamki drzwi lub wokół innego elementu.
5. Wyregulować wysokość szekli, aby mieć pewność, że Select Access jest prawidłowo umocowana na klamce drzwi lub innym elemencie.

Regulacja/dopasowanie:
1. Trzymając szeklę, przytrzymać przycisk zwalniający szeklę (F) i pchnąć w górę kasetkę na klucze do momentu dopasowania szekli. (Rys. 1)
2. Zwolnić przycisk (F), aby zabezpieczyć.
3. Zamknąć drzwiczki schowka.
4. Wymieszać cyfry na pokrętłach numerycznych, aby zablokować drzwiczki i ukryć kombinację.
5. Zamknąć pokrywę zabezpieczającą.

Przypomnienie:
1. Dźwignia OTWARCIE otwiera blokadę do momentu wymieszania cyfr na pokrętłach.
2. Pokrywa zabezpieczająca powinna być zamknięta, aby zwiększyć odporność na czynniki atmosferyczne i ukryć pokrętła numeryczne.

Zapisać nową kombinację.

Przechowywać w bezpiecznym miejscu lub na stronie: masterlockvault.com.

HU - Utasítások:
Nyitás:
1. Nyissa ki az időjárásálló fedelet (A).
2. Forgassa el a tárcsákat (B) a jelenlegi kombinációra (új lakat esetén a kombináció gyári beállítás szerint 0-0-0-0).
3. Nyomja le a NYITÓ gombot (C) a fedél felnyitásához.
4. Nyissa fel teljesen a fedelet.
5. Helyezze be, illetve vegye ki a kulcsokat.
6. Csukja be a rekesz fedelét.
7. Keverje össze a számozott tárcsákat a fedél zárásához és a helyes kombináció elrejtéséhez.
8. Csukja be az időjárásálló fedelet.

Egy új kombináció beállításához:
A kezdeti, gyári beállítás szerinti kombináció 0-0-0-0.
1. Nyissa fel a rekesz fedelét (lásd a fenti utasításokat).
2. Egy hegyes eszközzel, például egy tollal csúsztassa a számozott BEÁLLÍTÓ kapcsolót (D) a nyílnak megfelelő irányba.
3. Forgassa el a tárcsákat (B) a kívánt kombinációra.
4. Csukja be a fedelet. A lakat mostantól az új kombinációval működik.
5. Keverje össze a számozott tárcsákat (B) a fedél zárásához és a helyes kombináció elrejtéséhez.
6. Csukja be az időjárásálló fedelet.

Felakasztáshoz:
Fontos: Használat előtt távolítsa el a műanyag, kengyelt kioldó gomb fedelét (E).
1. Nyissa fel a rekesz fedelét (lásd a fenti utasításokat).
2. Tartsa lenyomva a rekesz felső részében lévő kengyelt kioldó gombot (F).
3. A kengyelt húzza fel és húzza ki a Select Access dobozból.
4. Helyezze a kengyelt a kilincsre vagy egyéb tárgyra.
5. Állítsa be a kengyel hosszát annak érdekében, hogy a Select Access biztosan rögzüljön a kilincshez vagy egyéb tárgyhoz.

Beállításhoz/illesztés rögzítéséhez:
1. A kengyel megtartása közben nyomja le a kengyelt kioldó gombot (F), majd nyomja felfelé a dobozt a kengyel megfelelő illeszkedéséig. (1. ábra)
2. Engedje el a gombot (F) a rögzítéshez.
3. Csukja be a rekesz fedelét.
4. Keverje össze a számozott tárcsákat a fedél zárásához és a helyes kombináció elrejtéséhez.
5. Csukja be az időjárásálló fedelet.

Emlékeztető:
1. A NYITÓ gomb nyitja a zárat a tárcsák számainak összekeveréséig.
2. Az időjárási viszonyokkal szembeni megfelelő ellenállás és a tárcsák elrejtése érdekében tartsa becsukva az időjárásálló fedelet.

Ne felejtse el lejegyzeni a kombinációt.

Tartsa biztonságos helyen vagy mentse el a masterlockvault.com weboldalon.

RO – Instrucțiuni:
Deschiderea:
1. Deschideți capacul de protecție împotriva intemperiilor (A).
2. Rotiți moletele (B) la combinația actuală (dacă produsul este nou, combinația setată din fabrică este 0-0-0-0).
3. Apăsați în jos pe butonul de DESCHIDERE (C) pentru a deschide ușa.
4. Deschideți ușa complet trăgând de ea.
5. Introduceți sau scoateți chei.
6. Închideți ușa compartimentului.
7. Învârtiți moletele aleatoriu pentru a bloca ușa și a ascunde combinația.
8. Închideți capacul de protecție împotriva intemperiilor.

Setarea unei combinații noi:
Combinația inițială este setată din fabrică la 0-0-0-0.
1. Deschideți ușa compartimentului (vezi instrucțiunile mai sus).
2. Cu ajutorul unui obiect ascuțit, de exemplu un pix, glisați comutatorul de SETARE a combinației (D) în direcția săgeții.
3. Rotiți moletele (B) la combinația dorită.
4. Închideți ușa. În acest moment, este setată combinația nouă.
5. Învârtiți moletele (B) aleatoriu pentru a bloca ușa și a ascunde combinația.
6. Închideți capacul de protecție împotriva intemperiilor.

Suspendarea:
Important: Înainte de utilizare, îndepărtați capacul de protecție din plastic (E) a butonului de eliberare a arcului.
1. Deschideți ușa compartimentului (vezi instrucțiunile mai sus).
2. Apăsați lung butonul de eliberare a arcului (F) din partea de sus a compartimentului.
3. Trageți arcul în sus și scoateți-l din cutia Select Access.
4. Așezați arcul în jurul mânerului ușii sau al unui alt obiect.
5. Reglați înălțimea arcului pentru a vă asigura că cutia Select Access este fixată bine de mânerul ușii sau de un alt obiect.

Ajustarea/Strângerea:
1. În timp ce țineți arcul apăsat, țineți apăsat și butonul de eliberare a arcului (F) și împingeți în sus cutia securizată până la ajustarea arcului. (Fig. 1)
2. Eliberați butonul (F) pentru fixarea cutiei.
3. Închideți ușa compartimentului.
4. Învârtiți moletele aleatoriu pentru a bloca ușa și a ascunde combinația.
5. Închideți capacul de protecție împotriva intemperiilor.

Memento:
1. Butonul de DESCHIDERE va deschide închizătoarea până când rotiți aleatoriu moletele.
2. Țineți capacul de protecție împotriva intemperiilor închis pentru a spori protecția față de fenomenele meteo și pentru a ascunde vederii moletele.

Nu uitați să rețineți noua dvs. combinație.

Păstrați informația într-un loc sigur sau pe masterlockvault.com.

CZ - Pokyny:
Otevírání schránky:
1. Otevřete ochranný kryt schránky (A).
2. Otočte číselníky (B) pro zobrazení stávající kombinace (na novém zámku je z výroby nastavena kombinace 0-0-0-0).
3. OTEVÍRACÍ páčku (C) stiskněte směrem dolů a otevřete dvířka.
4. Dvířka plně otevřete.
5. Vložte nebo vyjměte klíče.
6. Zavřete dvířka přihrádky.
7. Nastavte kombinaci na číselnících pro uzavírání dveří a zvolenou kombinaci skryjte.
8. Zavřete ochranný kryt.

Nastavení nové tajné kombinace:
Původní kombinace nastavená ve výrobě je 0-0-0-0.
1. Otevřete dvířka přihrádky (viz pokyny uvedené výše).
2. Pomocí špičatého předmětu jako je například pero posuňte páčku pro NASTAVENÍ (D) kombinace ve směru šipky.
3. Číselníky (B) otočte na požadovanou kombinaci.
4. Zavřete dveře. Zámek je nyní nastaven na novou kombinaci.
5. Nastavte kombinaci na číselnících (B) pro uzavírání dveří a zvolenou kombinaci skryjte.
6. Zavřete ochranný kryt.

Zavěšení schránky:
Upozornění: Před použitím nejprve sejměte umělohmotný kryt (E) tlačítka pro uvolnění třmenu.
1. Otevřete dvířka přihrádky (viz pokyny uvedené výše).
2. Stlačte a podržte tlačítko pro uvolnění třmenu (F) v horní části přihrádky.
3. Vytáhněte třmen směrem nahoru, ven ze Select Access.
4. Nasaďte třmen na kliku dveří nebo jiný předmět.
5. Upravte výšku třmenu a ujistěte se, že je schránka Select Access pevně připojena ke klice nebo jinému předmětu.

Nastavení
1. Držte třmen nahoře, tlačítko pro uvolnění třmenu (F) stlačte směrem dolů a schránku na klíče tlačte směrem nahoru, dokud třmen není ve správné poloze. (Obr. 1)
2. Pro zajištění schránky uvolněte tlačítko (F).
3. Zavřete dvířka přihrádky.
4. Nastavte kombinaci na číselnících pro uzavírání dveří a zvolenou kombinaci skryjte.
5. Zavřete ochranný kryt.

Připomínáme, že:
1. OTEVÍRACÍ páčkou bude možné zámek otevřít, dokud nedojde k přenastavení číselníků.
2. Ochranný kryt udržujte zavřený z důvodu zvýšení odolnosti proti vodě a skrytí pohledu na číselníky.

Nezapomeňte si vždy poznamenat tajnou kombinaci.

Uložte ji na bezpečné místo nebo na masterlockvault.com.

RU - Инструкция:
Для открытия:
1. Откройте погодный колпак (A).
2. С помощью дисков (B) введите текущий код (если замок новый, при производстве на нем предустановлен код 0–0–0–0).
3. Нажмите на рычажок ОТКРЫТИЯ (C), чтобы открыть дверь.
4. Полностью откройте дверь.
5. Положите или возьмите ключи.
6. Закройте дверь отсека.
7. Установите в свободном порядке цифры на дисках, чтобы закрыть дверь и скрыть код.
8. Закройте погодный колпак.

Для установки нового кода:
При производстве по умолчанию был установлен код 0–0–0–0.
1. Откройте дверь отсека (см. инструкцию выше).
2. Заостренным предметом, например, ручкой, сдвиньте рычажок УСТАНОВКИ кода (D) в направлении, указанном стрелкой.
3. С помощью дисков (B) установите желаемый код.
4. Закройте дверь. Теперь на замке установлен новый код.
5. Установите в свободном порядке цифры на дисках (B), чтобы закрыть дверь и скрыть код.
6. Закройте погодный колпак.

Для крепления:
Важно: Перед применением снимите пластиковую крышку с кнопки разблокировки дужки (E).
1. Откройте дверь отсека (см. инструкцию выше).
2. Нажмите и удерживайте кнопку разблокировки дужки (F) в верхней части отсека.
3. Потяните дужку вверх и наружу устройства Select Access.
4. Расположите дужку вокруг дверной ручки или другого предмета.
5. Отрегулируйте высоту дужки так, чтобы обеспечить надежное крепление Select Access к дверной ручке или другому предмету.

Для регулировки затяжки:
1. Удерживая дужку, нажмите кнопку разблокировки дужки (F) и двигайте мини-сейф вверх, пока дужка не будет плотно прилегать. (Рис. 1)
2. Отпустите кнопку (F), чтобы зафиксировать.
3. Закройте дверь отсека.
4. Установите в свободном порядке цифры на дисках, чтобы закрыть дверь и скрыть код.
5. Закройте погодный колпак.

Напоминание:
1. Рычажок ОТКРЫТИЯ будет открывать замок, пока вы не установите в свободном порядке цифры на дисках.
2. Держите погодный колпак закрытым для лучшей защиты от погодных условий и скрытия дисков из вида.

Не забудьте записать свой код.

Храните в надежном месте или на masterlockvault.com.

TR - Talimatlar:
Nasıl açılır:
1. Dış korumayı (A) açın.
2. Rakamları (B) mevcut şifrenize ayarlayın (kilit yeniyse fabrikada ilk şifre 0-0-0-0 olarak belirlenmiştir).
3. Kapıyı açmak için AÇMA (C) kolunu aşağı bastırın.
4. Kapıyı tamamen açın.
5. Anahtarları ekleyin veya kaldırın.
6. Bölme kapısını kapatın.
7. Kapıyı kilitlemek ve kombinasyonunu gizlemek için kombinasyon rakamlarını karıştırın.
8. Dış korumayı kapatın.

Yeni şifre ayarlamak için:
Fabrikada ilk şifre 0-0-0-0 olarak belirlenmiştir.
1. Bölme kapısını açın (yukarıdaki talimatlara bkz.)
2. Kalem gibi sivri uçlu bir nesne kullanarak, AYARLA kolunu (D) ok yönüne kaydırın.
3. Rakamları (B) arzu ettiğiniz kombinasyona ayarlayın.
4. Kapıyı kapatın. Kilidiniz artık yeni şifrenize ayarlandı.
5. Kapıyı kilitlemek ve kombinasyonunu gizlemek için kombinasyon rakamlarını (B) karıştırın.
6. Dış korumayı kapatın.

Asmak için:
Önemli: Kullanmadan önce plastik mandal serbest bırakma düğmesi kapağını (E) çıkartın.
1. Bölme kapısını açın (yukarıdaki talimatlara bkz.)
2. Bölmenin üst kısmındaki mandalı serbest bırakma düğmesini (F) basılı tutun.
3. Mandalı yukarı doğru çekin ve Select Access'i çıkarın.
4. Mandalı, kapı kolu veya başka bir nesne etrafına yerleştirin.
5. Select Access'in kapı koluna veya başka bir nesneye sıkıca bağlı olduğundan emin olmak için mandalın yüksekliğini ayarlayın.

Ayarlamak için:
1. Mandalı yerinde tutarken, kilit üzerinde mandal açma düğmesini (F), mandal yerine rahatça oturana dek yukarı doğru itin. (Şekil 1)
2. Kitlemek için (F) butonunu serbest bırakın.
3. Bölmenin kapısını kapatın.
4. Kapıyı kilitlemek ve kombinasyonunu gizlemek için kombinasyon rakamlarını karıştırın.
5. Dış korumayı kapatın.

Hatırlatma:
1. Siz rakamları karıştırana dek AÇMA kolu kilidi açacaktır.
2. Hava şartlarına karşı direnci artırmak ve rakamları gizlemek için dış koruma muhafazasını kapalı tutun.

Yeni şifrenizi üzerinden kaydetmeyi unutmayın.

Güvenli bir yerde veya masterlockvault.com'da

AR - تعليمات الاستعمال
للفتح:
١. افتحوا الغطاء الواقي من ظروف الطقس (A).

٢. أدیروا الأزرار (B) حتى الوصول إلى التركيبة التوليفية الحالية (إذا كان القفل جديداً، تكون التركيبة التوليفية مُعدّة من المصنع بالأرقام ٠-٠-٠-٠).

٣. أضغطوا نحو الأسفل على مقبض OPEN لفتح الباب (C).

٤. إسحبوا الباب بالكامل لفتحه

٥. أضيفوا أو أزيلوا مفاتيح

٦. أغلقوا باب الصندوق

٧. أدیروا أزرار حتى خلط التركيبة التوليفية لإقفال الباب واخفوا تركيبتكم التوليفية.

٨. أغلقوا الغطاء الواقي من ظروف الطقس

لتحديد تركيبة توليفية جديدة:
تكون التركيبة التوليفية الأصلية مُعدّة من المصنع بالأرقام ٠-٠-٠-٠.

١. افتحوا باب الصندوق (يُرجى اتّباع التعليمات أعلاه).

٢. بواسطة غرض مستدقّ مثل قلم، أزيحوا مقبض الاتجاه الأسهم (D) التحديد لتحديد التركيبة التوليفية.

٣. أدیروا الأزرار (B) حتى الوصول إلى التركيبة التوليفية التوليفية التي تريدونها.

٤. أغلقوا الباب. أصبح قفلكم الآن مُعدّاً حسب تركيبتكم التوليفية الجديدة.

٥. أدیروا الأزرار حتى خلط التركيبة التوليفية (B) لإقفال الباب واخفوا تركيبتكم التوليفية

٦. أغلقوا الغطاء الواقي من ظروف الطقس

للتعليق:
هام: أزيلوا الغطاء البلاستيكي عن زرّ فتح الشكال (E) قبل الاستعمال.

١. افتحوا باب الصندوق (يُرجى اتّباع التعليمات أعلاه).

٢. ادفعوا زرّ فتح الشكال ليضعة ثواني في (F) أعلى الصندوق

٣. اسحبوا الشكال نحو الأعلى وخارج Select Access.

٤. ضعوا الشكال حول مسكة الباب أو غرض آخر

٥. اضبطوا ارتفاع الشكال للتأكّد من أن Select Access مثبّت بإحكام بمسكة الباب أو بغرض آخر.

للضبط/شدّ التثبيت:
١. أثناء الإمساك بالشكال، أضغطوا على زرّ فتح الشكال (F) واضغطوا نحو الأعلى على علبة القفل (حتى إزاحة الشكال. (الصورة ١

٢. حرّروا الزرّ (F) للتثبيت.

٣. أغلقوا باب الصندوق

٤. أدیروا الأزرار (B) حتى خلط التركيبة التوليفية لإقفال الباب واخفوا تركيبتكم التوليفية.

٥. أغلقوا الغطاء الواقي من ظروف الطقس

تذكير:
١. سيسمح مقبض الفتح بفتح القفل إلى أن تقوموا بإدارة الأزرار حتى خلط التركيبة التوليفية.

٢. احتفظوا بالغطاء الواقي من ظروف الطقس مقفلاً لزيادة مقاومة الطقس وإخفاء الأزرار عن النظر.

تأكّدوا من تسجيل تركيبتكم التوليفية.

احفظوها في موقع آمن أو لدى masterlockvault.com

P57782

MASTER LOCK VAULT™
masterlockvault.com
Safely store your Combo, Key number, or confidential data

© 2018 – Marque Déposée
Master Lock Company LLC
Milwaukee, Wisconsin USA
Master Lock Europe SAS
92 400 Courbevoie, France
mle@master-lock.fr
UK & Ireland : sales_uk@mlock.com
Germany : vertrieb_de@mlock.com
Benelux: mlbenelux@mlock.com
Spain & Portugal : mliberica@mlock.com
www.masterlock.eu