

01.132397.01.001

Piastra Waffle

Waffle Belga 7 x 4 - 2 waffle ogni sessione

Piastra per waffle per preparare 2 deliziose cialde alla volta. La temperatura è regolabile in modo che ci sia un waffle per tutti i gusti, morbido o croccante. Le piastre sono dotate di un rivestimento antiaderente per una facile pulizia.

Numero di waffle per sessione	2
Dimensioni della superficie di cottura	19.8 x 19.8 cm
Adatto per cottura	Waffel Belga
Termostato regolabile	Si
Materiale scocca	Bachelite
Impugnature fredde	Si
Rivestimento antiaderente	Si
Facile da pulire	Si
Piedini antiscivolo	Si
Spia di pronto all'uso	Si
Spia di alimentazione	Si
Cavo di alimentazione	0,7 m
Potenza	1200 W



Logistica - Codice Intrastat: 8516607000

Scatola singola: a x L x P (cm): 30,2 x 23,5 x 14 | EAN: 8713016065469 | gross weight (kg): 2,1874 | Netto Weight (kg): 1,9422

Scatola Box: a x l x P (cm): 48,5 x 32 x 44 | EAN: 8713016065476 | Peso Lordo (kg): 13,8744

Quantità: Per scatola box: 6 | Per pallet: 96 | Strati pallet x Scatole box: 4 x 4 | 20FT / 40FT / HQ: 2430 / 5010 / 5760

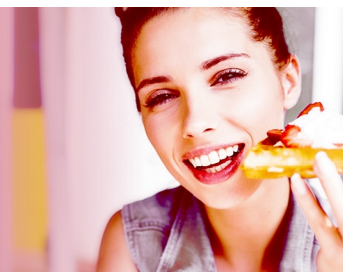

Logistica - Codice Intrastat: 8516607000

Scatola singola: a x L x P (cm): 30,2 x 23,5 x 14 | EAN: 8713016065469 | gross weight (kg): 2,1874 | Netto Weight (kg): 1,9422

Scatola Box: a x l x P (cm): 48,5 x 32 x 44 | EAN: 8713016065476 | Peso Lordo (kg): 13,8744

Quantità: Per scatola box: 6 | Per pallet: 96 | Strati pallet x Scatole box: 4 x 4 | 20FT / 40FT / HQ: 2430 / 5010 / 5760

